



Prefeitura Municipal da Estância Turística de Ilha Solteira  
Estado de São Paulo

EXTRATO DO CONTRATO Nº 018/2022

CONTRATANTE: MUNICÍPIO DE ILHA SOLTEIRA.

CONTRATADA: BANCO BRADESCO S.A.

OBJETO: CONTRATAÇÃO DE INSTITUIÇÃO FINANCEIRA PARA PRESTAÇÃO DE SERVIÇOS BANCÁRIOS, COM EXCLUSIVIDADE; OBJETIVANDO O PAGAMENTO DE SALÁRIOS DOS SERVIDORES MUNICIPAIS E EXPLORAÇÃO DE POSTO DE ATENDIMENTO E/OU INSTALAÇÃO DE CAIXA ELETRÔNICO; PODENDO, A CONTRATADA, OPERACIONALIZAR EMPRÉSTIMOS CONSIGNADOS.

MODALIDADE: PREGÃO ELETRÔNICO Nº 001/2022. VALOR: R\$ 1.505.560,00

ILHA SOLTEIRA, 03 DE FEVEREIRO DE 2022.

OTÁVIO AUGUSTO GIANTOMASSI GOMES  
PREFEITO MUNICIPAL

Praça dos Paisaguês, 86 / Fone (18) 3743-6000 / Fax (18) 3743-1755 / CEP 15.385.000 / Ilha Solteira-SP



Prefeitura Municipal da Estância Turística de Ilha Solteira  
Estado de São Paulo



PORTARIA Nº 049/2022

"Constitui a Comissão Municipal de Avaliação de Bens Móveis Inservíveis."

OTÁVIO AUGUSTO GIANTOMASSI GOMES, Prefeito do Município de Ilha Solteira, Estado de São Paulo, no uso de suas atribuições legais,

**RESOLVE:**

Artigo 1º Fica constituída a Comissão Municipal de Avaliação de Bens Móveis Inservíveis, integrada pelos seguintes membros nomeados, como segue:

I - Sebastião Aroeti	RG: 6.079.117
II - Maraisa Dias Cruz	RG: 40.888.684-5
III - Carlos Alberto Dias	RG: 11.181.493
IV - Anderson Rodrigues	RG: 28.100.324-5
V - Valdir de Oliveira	RG: 18.891.114-5
VI - Vítor Dário Zamata	RG: 8.695.116-9
VII - José Alan Nunes Campos	RG: 33.639.945-5
VIII - Marcos Augusto Oliveira Ribeiro	RG: 1.41.56.867-7
VII - Francisco Carlos Vilela dos Reis	RG: 6.613.971
VII - Nilson Garcia Prado	RG: 7.514.205

Art. 2º Durante o cumprimento do mandato, os membros da Comissão ora nomeada, quando em exercício, estarão desobrigados do desempenho de suas ocupações normais, não fazendo jus, no entanto, a qualquer gratificação ou remuneração pelos serviços prestados.

Artigo 3º Esta Portaria entra em vigor na data de sua publicação.

Artigo 4º Revogam-se as disposições em contrário, principalmente a Portaria nº 227/201, de 21 de setembro de 2021 e a Portaria nº 238, de 20 de outubro de 2021.

Registre-se. Publique-se e dê-se ciência.

Prefeitura Municipal de Ilha Solteira, 04 de fevereiro de 2022.

OTÁVIO AUGUSTO GIANTOMASSI GOMES  
Prefeito do Município de Ilha Solteira

Registrada e publicada nesta  
Secretaria na data supra.  
Rodolfo César Batista Martins  
Secretário de Governo

0498 3743-3000/86 - 3743-6000 / 3743-1755 / 3743-1755 / 3743-1755 / 3743-1755 / 3743-1755 / 3743-1755 / 3743-1755 / 3743-1755 / 3743-1755

Praça dos Paisaguês n.º 86 - Centro - (18) 3743-6000 - CEP 15385-000 - Ilha Solteira/SP  
www.ilhasolteira.sp.gov.br



Prefeitura Municipal da Estância Turística de Ilha Solteira  
Estado de São Paulo

PORTARIA Nº 030/2022

OTÁVIO AUGUSTO GIANTOMASSI GOMES, Prefeito Municipal de Ilha Solteira, Estado de São Paulo, no uso de suas atribuições legais,.....

R  
E  
S  
O  
L  
V  
E,

Artigo 1º. Fica designada a servidora Maraisa Pagliarini Lima,

RG: 47.727.440-7, lotada no cargo efetivo de Agente Administrativo, na referência 09, exercendo suas funções na Divisão de Recursos Humanos, para substituir o servidor Alexandre Alvarez Cezareto Paschoal, RG: 30.017.648-X nas funções de Chefe da Divisão de Recursos Humanos, no período de 02/02/2022 a 16/02/2022, enquanto perdurar sua Licença Prêmio.

Artigo 2º. Fica o servidor substituto designado para responder pelas funções da substituída, no período citado no artigo 1º desta portaria. Conceder ainda, gratificação por função de 50% (cinquenta por cento), nos termos do Artigo 70, da Lei Complementar 001/93 de 1º de fevereiro de 1993, alterada pela Lei Complementar 370/2019.

Revogam-se as disposições contrárias.

Estância Turística de Ilha Solteira, 01 de fevereiro de 2022.

OTÁVIO AUGUSTO GIANTOMASSI GOMES  
Prefeito do Município de Ilha Solteira

Registrada e publicada nesta  
Secretaria na data supra.  
Rodolfo César Batista Martins  
Secretário Municipal de Governo



Prefeitura Municipal da Estância Turística de Ilha Solteira  
Estado de São Paulo

PORTARIA Nº 031/2022

OTÁVIO AUGUSTO GIANTOMASSI GOMES, Prefeito de Ilha Solteira, Estado de São Paulo, no uso de suas atribuições legais...

**RESOLVE:**

Art 1º Exonerar a pedido, a partir de 02/02/2022, nos termos do artigo 45, Capítulo II, da Lei 001 de 01 de fevereiro de 1993, combinados com o Artigo 5º da Lei Complementar nº 271/2013, de 02 de janeiro de 2013 e artigo 43 da L.O.M, Mavíael Bezerra de Souza Júnior, RG: 27.283.382-4 SSP/SP, do cargo de Merendeiro - Referência 05, em provimento efetivo.

Ilha Solteira, 02 de Fevereiro de 2022.

OTÁVIO AUGUSTO GIANTOMASSI GOMES  
Prefeito do Município de Ilha Solteira

Registrada e publicada nesta  
Secretaria na data supra.  
Rodolfo César Batista Martins  
Secretário Municipal de Governo

Praça dos Paisaguês, 86 / Fone (18) 3743-6000 / Fax (18) 3743-1755 / CEP 15.385.000 / Ilha Solteira-SP



**ATA DA PRIMEIRA REUNIÃO DA COMISSÃO DE AVALIAÇÃO DE BENS INSERVÍVEIS DO PATRIMÔNIO PÚBLICO MUNICIPAL NOMEADO POR MEIO DA PORTARIA Nº 049/2022 - PROCESSO ADMINISTRATIVO DE AVALIAÇÃO DE BENS MÓVEIS Nº 001/2022**

Aos oito dias do mês de fevereiro de dois mil e vinte e dois, às 9h15min, no Pátio da Secretaria de Obras e Manutenção, situado no Passeio Moreno, nº 02, Zona Norte, reuniram-se os membros da Comissão de Avaliação de Bens Inservíveis, destinados à análise e qualificação de bens inservíveis ao município, abaixo assinados. Iniciados os trabalhos, os membros da comissão deliberaram, por unanimidade, em escolher o Sr. Sebastião Arosti como presidente e, a Srta. Maraisa Dias Cruz, para ocupar o cargo de Secretária e, em seguida foram analisados os bens que se encontravam armazenados na Divisão de Patrimônio, além dos que se encontravam espalhados por todo o pátio. Continuando, após análise dos documentos e dos itens dispostos, por unanimidade, os membros da comissão deliberaram no sentido de atestarem que os bens móveis avaliados, são inservíveis, não podendo colocá-los à disposição da utilização pública, em virtude do seu estado de conservação, além de colocarem em risco servidores e demais municipais que os utilizariam. Anexo laudo de avaliação, com a relação dos bens móveis, separados em lotes, bem como sua respectiva reavaliação e registro fotográfico dos mesmos, comprovando o seu estado de conservação e seus valores de avaliação, conforme sua condição física. Nada mais a ser relatado, às 11h35min, deram por encerrados os trabalhos da comissão, ocasião em que eu, Maraisa Dias Cruz, Secretária, redigi a presente ata, a qual, após lida e aprovada, será assinada pelos presentes.

Sebastião Arosti  
Presidente

Maraisa Dias Cruz  
Secretária

Carlos Alberto Dias  
Membro

Anderson da Cruz Rodrigues  
Membro

Sebastião Arosti  
RG: 6.078/117 SSP/SP  
Diretor Municipal de Transportes  
Ilha Solteira

Maraisa Dias Cruz  
Matricula 16.899  
Chefe de Divisão de  
Administração e Patrimônio  
Prefeitura Municipal de Ilha Solteira

ANDERSON DA C. RODRIGUES  
RG: Administrativa  
No. 58.100.264-4-SP





Valdir de Oliveira  
Membro

Valdir Oliveira

Vitor Dário Zanata  
Membro

VITOR DARIO ZANATA

José Alan Nunes Campos  
Membro

JOSÉ ALAN N. CAMPOS

Marcos Augusto Oliveira Ribeiro  
Membro

marcos

Francisco Carlos Vilela dos Reis  
Membro

Francisco Carlos Vilela dos Reis

Nilson Garcia Prado  
Membro

Nilson Garcia Prado





## LAUDO DE AVALIAÇÃO

COMISSÃO DE AVALIAÇÃO DE BENS INSERVÍVEIS  
PORTARIA Nº 049/2022

PREFEITURA MUNICIPAL DE ILHA SOLTEIRA  
SECRETARIA DE ADMINISTRAÇÃO

DATA DE ENTREGA DO LAUDO: 10 DE FEVEREIRO DE 2022.

Vitor Alar F



## LAUDO DE AVALIAÇÃO

### I - FUNDAMENTAÇÃO LEGAL PARA AVALIAÇÃO

O Prefeito Municipal de Ilha Solteira/SP, no uso de suas atribuições nomeia e constitui, através da Portaria 049/2022, a Comissão de Avaliação de Bens Móveis Inservíveis, conforme disposto na Artigo 22 - §5º da Lei 8.666/1993, que disciplina a modalidade de Leilão e o disposto na Lei Municipal 2336/2017.

### II - OBJETIVO

Tem-se como propósito dar providências necessárias ao desfazimento dos bens considerados inservíveis para administração pública, respeitando as formalidades legais que envolve a modalidade; além de definir a destinação pertinente dos mesmos, seja doação, leilão ou descarte responsável.

Com propósito de prestar melhor esclarecimento sobre os ritos realizados para chegar ao objetivo final, algumas exposições se fazem necessárias.

### III - BAIXA

Baixa patrimonial ou desincorporação de bens refere-se à retirada de um bem do registro patrimonial da entidade, respeitando a legislação municipal.

Tal procedimento poderá ocorrer, dentro das formalidades legais, sob as seguintes situações: a. Alienação; b. Extravio; c. Descarte; d. Caso fortuito / Força maior; e. Desfazimento.

#### III.1 - DESFAZIMENTO

Vitor ALAN F

Orl

Val



O desfazimento de Bens consiste na baixa do bem da relação patrimonial quando o mesmo encontrar-se inservível, ou seja: **Ociosos:** quando, embora em perfeitas condições de uso, não estiver sendo aproveitado; **Antieconômico:** quando sua manutenção for onerosa, ou seu rendimento precário, em virtude de uso prolongado, desgaste prematuro ou obsolescência; **Recuperável:** quando sua recuperação for possível e orçar, no âmbito, a cinquenta por cento de seu valor de mercado; **Irrecuperável:** quando não mais puder ser utilizado para o fim a que se destina devido a perda de suas características ou em razão da inviabilidade econômica de sua recuperação, quando supera 50% do valor de sua aquisição.

Dito isso, o desfazimento de bens pode ocorrer nas seguintes modalidades: transferência, doação de bens móveis e leilão.

### III.II - LEILÃO

Consiste numa modalidade de licitação entre quaisquer interessados para a venda de bens móveis inservíveis da Administração Pública. Bens estes, declarados ociosos, antieconômicos ou irrecuperáveis pela comissão constituída formalmente, mediante portaria.

### IV - DO OBJETO DA COMISSÃO DE AVALIAÇÃO

Avaliar os bens móveis inservíveis, relacionados no Anexo I, de propriedade do município de Ilha Solteira/SP, localizados no Pátio da Secretaria de Obras e Manutenção, situado na Rua Moreno Nº 2, Centro.

### V - METODOLOGIA DE AVALIAÇÃO

Na realização do trabalho, o planejamento envolveu um estudo prévio dos itens mediante relatórios via sistema comparado à apreciação presencial do acervo patrimonial pela Comissão constituída.



Considerando a quantidade numerosa de bens móveis selecionados para avaliação, os mesmos foram separados por lotes, conforme sua natureza, de modo a facilitar a apreciação dos mesmos, além de estimar seu o estado atual.

Os lotes foram fotografados, para efeito de prestação de contas e comprovação do real estado do bem e, avaliados a fim de estabelecer o lance mínimo aos mesmos e oferecer amparo à tomada de decisão.

Para avaliar os veículos utilizamos como referência a Tabela FIPE, estado de conservação, quilometragem e opcionais. Já os demais bens, utilizamos os preços praticados no comércio local e comércio virtual de sucata.

## VI - CONCLUSÃO

Dado o estudo do processo e das diligências realizadas, esta Comissão Avaliadora conclui que, os valores a serem gastos com os itens aqui descritos, são muito elevados visando o custo-benefício e o bom uso dos cofres públicos.

Sendo assim, o nosso parecer é que, os lotes em questão encontram-se sucateados, passíveis de venda como tal, e não a execução de manutenção corretiva dos itens, para que não ocorram prejuízos à municipalidade, dando por causa, os parâmetros expostos nos quesitos apresentados.

No que tange aos pneus avaliados, os mesmos se encontram com o seu lote vencido, além do fato que, na frota municipal não existirem mais veículos que utilizem o modelo referido. Portanto, os mesmos se encontram ociosos e sem finalidade.

O município possui vários veículos em péssimo estado de conservação e não estão atendendo a finalidade, já que são antigos e estão tendo alto custo de manutenção, outros estão apenas ocupando espaço no pátio, sendo assim é inviável mantê-los, tornando-os inservíveis.

Dessa forma, não são necessários esclarecimentos adicionais, uma vez que ficou claro e sucinto a necessidade e os problemas encontrados com os itens e que não mais existem controvérsias a serem dirimidas.

VITOR ALAN F



## ANEXO I - LOTES PARA AVALIAÇÃO DA COMISSÃO

### 1- ITENS ELETRÔNICOS:

CHAPA	DATA DE AQUISIÇÃO	DESCRIÇÃO DO BEM
017166	19/12/2008	Access Point Edimax Ew-7209 Apg
017168	19/12/2008	Access Point Edimax Ew-7209 Apg
017140	20/12/2008	Access Point Edimax Ew-7209apg
017141	20/12/2008	Access Point Edimax Ew-7209apg
017079	20/12/2008	Access Point Edmaxew-7209apg
017081	20/12/2008	Access Point Edmaxew-7209apg
017082	20/12/2008	Access Point Edmaxew-7209apg
014083	08/05/2003	Aparelho de Som Portatil Jvc Rcax 33051
018413	11/05/2009	Aparelho c/ 5 Portas Switch Access
028004	21/09/2017	Aparelho de Dvd
018222	30/12/2008	Aparelho de Dvd Recov Phil Dvdr3455h
016876	27/11/2008	Aparelho de Fax Ibratele F 816 Corte Manual
015133	23/06/2005	Aparelho de Fax,Sharp, Cor Cinza
011182	28/12/2001	Aparelho de Som Micro Sistem Aiwa
024309	12/06/2015	Aparelho de Som Microsystem Cd Mp3
024310	12/06/2015	Aparelho de Som Microsystem Cd Mp3
024334	15/06/2015	Aparelho de Som Microsystem Cd Mp3
002374	12/11/2001	C.P.U. P A Computador (AT-386)
021028	23/10/2013	C.P.U. Satélite
002923	12/11/2001	Caixinha de Som
002926	12/11/2001	Caixinha de Som
007963	12/11/2001	Calculadora Eletron. Summa 32 N.
003997	12/11/2001	Calculadora Eletronica
015081	30/04/2005	Calculadora Eletronica (ELGIN Mb 7123)
015082	30/04/2005	Calculadora Eletronica (ELGIN Mb 7123)
015083	30/04/2005	Calculadora Eletronica (ELGIN Mb 7123)
020890	29/08/2013	Camera Digital Sony W710b Preto Hd
018169	30/11/2016	Computador - CPU
028950	20/12/2018	Computador (Desktop-Básico)
028218	30/01/2018	Computador (Desktop Basico)
023148	11/11/2014	Computador Completo
011324	18/03/2002	Computador Cpu Byte On Corp, Intel Pentium
021024	23/10/2013	Computador Gab. Fortrek Gamer Cyclop
021451	19/12/2013	Computador Positivo
023077	04/11/2014	Computador Positivo Master D570





011327	24/04/2003	Computador, Cpu Byte On Corp, Intel Pentium
011330	24/04/2003	Computador, Cpu Byte On Corp, Intel Pentium
024593	02/12/2015	Cpu - Computador Completo
014783	30/12/2003	Cpu Proc Athlon
014785	30/12/2003	Cpu Proc Athlon
014788	30/12/2003	Cpu Proc Athlon
014793	30/12/2003	Cpu Proc Athlon
014796	30/12/2003	Cpu Proc Athlon
016485	30/09/2008	D-Link Chassi Padrão 19" 16-Slot Dmc-1000
016477	30/09/2008	D-Link Des-31228 24p 10/100+ 4p 1000
016482	30/09/2008	D-Link Modulo Dem-3126gt2 Min-Gbic 1000basesx
016454	30/09/2008	D-Link Switch Des-1016d, 16p 10/100
016450	30/09/2008	D-Link Switch Des-1024+ 24p. 10/100, 1 Slot
016459	30/09/2008	D-Link Swtch Des-1016d, 16p 10/100
015699	11/05/2006	Dvd Philips
002544	12/11/2001	Estabilizador
007989	12/11/2001	Estabilizador
008311	12/11/2001	Estabilizador
011983	14/03/2002	Estabilizador
014017	11/04/2003	Estabilizador
014819	30/12/2003	Estabilizador
016223	10/05/2007	Estabilizador
016224	10/05/2007	Estabilizador
016225	10/05/2007	Estabilizador
016430	30/09/2008	Estabilizador
016780	25/12/2008	Estabilizador
018625	19/06/2009	Estabilizador
019584	14/01/2011	Estabilizador
023884	06/11/2006	Estabilizador
023892	24/11/2006	Estabilizador
013416	03/09/2002	Estabilizador Sms Bivolt Modre 15b
016705	27/09/2008	Estabilizador 1000 W
022393	04/08/2014	Estabilizador 1000w
013659	22/08/2002	Estabilizador 2 5 Kva 500 Va Bifx
013660	22/08/2002	Estabilizador 2 5 Kva 500 Va Bifx
017127	20/12/2008	Estabilizador 300v Biv 1.5 Preto Sms
014820	30/12/2003	Estabilizador 300va
015003	03/08/2004	Estabilizador 300va Biv 1.5 Sm
014805	30/12/2003	Estabilizador 300va Biv 1.5 Sms
014812	30/12/2003	Estabilizador 300va Biv 1.5 Sms
014816	30/12/2003	Estabilizador 300va Biv 1.5 Sms
015002	03/08/2004	Estabilizador 300va Biv 1.5 Sms

Vitor Alan

DA F

Handwritten signature





023895	24/11/2006	Estabilizador 300va Ii Bivolt 6 Tomadas
016325	27/09/2007	Estabilizador 400va Sol1000 Cz Microsol
016330	27/09/2007	Estabilizador 400va Sol1000 Cz Microsol
016323	27/09/2007	Estabilizador 600va Sol1000 Cz Microsol
011725	10/03/2002	Estabilizador 800 Va 115v S 115v Uec4 Os Sms
011747	10/03/2002	Estabilizador 800 Va 115v S 115v Uec4 Os Sms
011748	10/03/2002	Estabilizador 800 Va 115v S 115v Uec4 Os Sms
011750	10/03/2002	Estabilizador 800 Va 115v S 115v Uec4 Os Sms
011751	10/03/2002	Estabilizador 800 Va 115v S 115v Uec4 Os Sms
011752	10/03/2002	Estabilizador 800 Va 115v S 115v Uec4 Os Sms
011753	10/03/2002	Estabilizador 800 Va 115v S 115v Uec4 Os Sms
011755	10/03/2002	Estabilizador 800 Va 115v S 115v Uec4 Os Sms
011773	10/03/2002	Estabilizador 800 Va 115v S 115v Uec4 Os Sms
009671	12/11/2001	Estabilizador de Volt. He-Tech110v 1kva N.41611
007254	12/11/2001	Estabilizador de Volt. Televol1000 Va
007255	12/11/2001	Estabilizador de Volt. Televol1000 Va
007256	12/11/2001	Estabilizador de Volt. Televol1000 Va
008526	12/11/2001	Estabilizador de Volt.Microlin1000 Va
002047	12/11/2001	Estabilizador de Voltagem
002577	12/11/2001	Estabilizador de Voltagem
005641	12/11/2001	Estabilizador de Voltagem
008426	12/11/2001	Estabilizador de Voltagem
009917	12/11/2001	Estabilizador de Voltagem
009835	12/11/2001	Estabilizador de Voltagem Mod. Lbs
009300	12/11/2001	Estabilizador de Voltagem Imagmod.Pc10 1 10v
006653	12/11/2001	Estabilizador de Voltagem Kele13,8 V
012433	09/03/2002	Estabilizador Micro Rw 1000 Wietex
014019	11/04/2003	Estabilizador Ooffice Golde
013405	03/09/2002	Estabilizador Sms
013988	19/05/2003	Estabilizador Sms
014048	11/04/2003	Estabilizador Sms
014389	18/08/2003	Estabilizador Sms
014803	30/12/2003	Estabilizador Sms
014811	30/12/2003	Estabilizador Sms
016431	30/09/2008	Estabilizador Sms
016433	30/09/2008	Estabilizador Sms
018636	19/06/2009	Estabilizador Sms
018641	19/06/2009	Estabilizador Sms
019588	14/01/2011	Estabilizador Sms
019589	14/01/2011	Estabilizador Sms
022435	04/08/2014	Estabilizador Sms
022436	04/08/2014	Estabilizador Sms



013404	03/09/2002	Estabilizador Sms Bilvolt
013407	03/09/2002	Estabilizador Sms Bilvolt Mod Rei 5 Bi
014067	24/04/2003	Estabilizador Sms Biolt
013424	03/09/2002	Estabilizador Sms Bivolt Mod Re 1 5 B I
013386	03/09/2002	Estabilizador Sms Bivolt Mod Re 1 5 Bi
013410	03/09/2002	Estabilizador Sms Bivolt Mod Re 1 5 E Bi
013368	03/09/2002	Estabilizador Sms Bivolt Rc 1 5 Bi
020039	24/05/2012	Estabilizador Sms Progerssive Iii Laser 1000 W
023850	13/06/2003	Estabilizador Sms Ref Bp 14246
018630	19/06/2009	Estabilizador Sms Revolution Cinza
014003	07/03/2003	Estabilizador Sms Revolution 2 Ns 94346
018626	19/06/2009	Estabilizador Sms Revolution Cinza
018627	19/06/2009	Estabilizador Sms Revolution Cinza
018629	19/06/2009	Estabilizador Sms Revolution Cinza
018533	27/06/2009	Estabilizador Sms Revolution V1 5bi 300va
018583	26/06/2009	Estabilizador Sms Revolution Vi
018585	26/06/2009	Estabilizador Sms Revolution Vi
018586	26/06/2009	Estabilizador Sms Revolution Vi
018587	26/06/2009	Estabilizador Sms Revolution Vi
018512	27/06/2009	Estabilizador Sms Revolution Vi 1,5bi 300va
018513	27/06/2009	Estabilizador Sms Revolution Vi 1,5bi 300va
018514	27/06/2009	Estabilizador Sms Revolution Vi 1,5bi 300va
018515	27/06/2009	Estabilizador Sms Revolution Vi 1,5bi 300va
018516	27/06/2009	Estabilizador Sms Revolution Vi 1,5bi 300va
018518	27/06/2009	Estabilizador Sms Revolution Vi 1,5bi 300va
018521	27/06/2009	Estabilizador Sms Revolution Vi 1,5bi 300va
018524	27/06/2009	Estabilizador Sms Revolution Vi 1,5bi 300va
018532	27/06/2009	Estabilizador Sms Revolution Vi 1,5bi 300va
018633	19/06/2009	Estabilizador Sms Revolution Vi 1.5bi 300v
018634	19/06/2009	Estabilizador Sms Revolution Vi 1.5bi 300v
018635	19/06/2009	Estabilizador Sms Revolution Vi 1.5bi 300v
018568	27/06/2009	Estabilizador Sms Revolution Vi 1.5bi 300va
018569	27/06/2009	Estabilizador Sms Revolution Vi 1.5bi 300va
018570	27/06/2009	Estabilizador Sms Revolution Vi 1.5bi 300va
019586	14/01/2011	Estabilizador Sms Revolution Vi 430bifx
019587	14/01/2011	Estabilizador Sms Revolution Vi 430bifx
014073	19/05/2003	Estabilizador Televolt Pc
014028	11/04/2003	Estabilizador Tranforme 1000
014023	11/04/2003	Estabilizador Ts Shara
016321	27/09/2007	Estabilizador Voltagem
011509	11/03/2002	Filmadora Nvr Z 315 Panassonic Ns B1fo1o9inn
028830	09/10/2018	Fragmentadora de Papel

Vitor  
F

Handwritten signatures and initials in blue ink, including a large signature and several smaller ones.



018559	27/06/2009	Gab Atx 4b 230w 24p Usb/Audio Preto
018577	26/06/2009	Gab Atx 4b 230w 24p Usb/Audio Preto Myma
021027	23/10/2013	Gab. Fortrek Gamer Cyclop
017120	20/12/2008	Gabinete Torre Black Atx 4 Baia
017177	19/12/2008	Gabinete Torre Black Atx 4 Baia
017178	19/12/2008	Gabinete Torre Black Atx 4 Baia
014990	14/07/2004	Gravador de Fita Cassete Panasonic
018229	30/12/2008	Homethea System Sony Dav - Dz 275
018231	30/12/2008	Homethea System Sony Dav - Dz 275
008892	12/11/2001	Hub Super Stack C 12 Portas
021385	27/11/2013	Impressora Multifuncional Laser
015726	03/08/2006	Impressora 5440 Com Cabo
030150	03/07/2019	Impressora Hp-2035 Laser Jet
030152	03/07/2019	Impressora Hp-2035 Laser Jet
030179	20/07/2019	Impressora Hp-4500 Desktop
017074	20/12/2008	Impressora Hp 3635 Ppm
016226	10/05/2007	Impressora Hp 3940
016227	10/05/2007	Impressora Hp 3940
013494	12/06/2002	Impressora Hp 840c
027619	25/11/2016	Impressora Hp Deskjet 1000 Cor Preta
011437	16/03/2002	Impressora Hp Deskjet 840 C
015883	29/12/2006	Impressora Hp Deskjet D2360
016212	09/05/2007	Impressora Hp Laser P3005
030192	25/07/2019	Impressora Hp Lasercolor Cp-2025
027623	30/11/2016	Impressora Hp Officejet 4500 Deskjet
012418	10/03/2002	Impressora Jato de Tinta Hp
009201	12/11/2001	Impressora Jato Tinta Desk Jet
022957	14/10/2014	Impressora Laser
024773	14/03/2016	Impressora Laser Hp-Color Jet Cp-2025
021678	23/01/2014	Impressora Laser Colorida Lcol
022879	07/10/2014	Impressora Laser Lexmark Ms310dn
022880	07/10/2014	Impressora Laser Lexmark Ms310dn
021376	27/11/2013	Impressora Laser Monocromatica
021401	09/12/2013	Impressora Laser Multifuncional
028770	11/09/2018	Impressora Laser Multifuncional (MONO)
021551	08/01/2014	Impressora Ls. Col. Hl4150cdn
017684	24/12/2008	Impressora Multif. 5 Em 1 Brother Mfc 7820n
017685	24/12/2008	Impressora Multif. 5 Em 1 Brother Mfc 7820n
017676	24/12/2008	Impressora Multif. 5 Em 1 Brother Mfc 7820n
017677	24/12/2008	Impressora Multif. 5 Em 1 Brother Mfc 7820n
017678	24/12/2008	Impressora Multif. 5 Em 1 Brother Mfc 7820n
017683	24/12/2008	Impressora Multif. 5 Em 1 Brother Mfc 7820n

Vitoriano

Handwritten signatures and initials in blue ink, including a large signature and several smaller ones.



017690	25/12/2008	Impressora Multif. 5 Em 1 Brother Mfc 7820n
017681	24/12/2008	Impressora Multif. Brother Mfc 7820n
021741	25/02/2014	Impressora Multif. Jato De Tinta Colorida
021742	25/02/2014	Impressora Multif. Jato De Tinta Colorida
021748	25/02/2014	Impressora Multif. Jato De Tinta Colorida
017704	25/12/2008	Impressora Multif. Brother Mfc 7820n
021711	10/02/2014	Impressora Multifuncional Colorida
021699	27/01/2014	Impressora Multifuncional Jato De Tinta
020031	04/05/2012	Impressora multifuncional Offijet
012419	10/03/2002	Impressora Matricial Epson
003088	12/11/2001	Maq Escrever Manual Olivetti
012219	10/03/2002	Máquina de Datilografia Olivetti Mod. Linea 98
012222	10/03/2002	Máquina de Datilografia Olivetti Mod. Linea 98
012226	10/03/2002	Máquina de Datilografia Olivetti Mod. Linea 98
012248	10/03/2002	Máquina de Datilografia Olivetti Mod. Linea 98
012250	10/03/2002	Máquina de Datilografia Olivetti Mod. Linea 98
002515	12/11/2001	Maquina de Escrever Eletronica
002172	12/11/2001	Maquina de Escrever Eletrônica
001931	12/11/2001	Maquina de Escrever Oliveti
015886	29/12/2006	Maquina Fotografica Digital c/Carregador
009753	12/11/2001	Maquina p/ Plastificacao Ac-902 3
023483	30/11/2014	Micro Computador Tcorp Orion I3 Sff
010905	11/04/2003	Micro C.Iso 9001 Ou 9002 Pentium
015866	29/12/2006	Micro Computador
018575	26/06/2009	Micro Computador
018588	19/06/2009	Micro Computador
018596	19/06/2009	Micro Computador
018603	19/06/2009	Micro Computador
021584	07/01/2014	Micro Computador
021908	10/04/2014	Micro Computador
021972	10/04/2014	Micro Computador
021994	10/04/2014	Micro Computador
023368	09/12/2014	Micro Computador
023390	09/12/2014	Micro Computador
023476	30/11/2014	Micro Computador
024760	14/03/2016	Micro Computador
007277	12/11/2001	Micro Computador At 586
002486	12/11/2001	Micro Computador At386 Dx
002575	12/11/2001	Micro Computador At486
013417	03/09/2002	Micro Computador Athlon
013419	03/09/2002	Micro Computador Athlon
013647	10/04/2003	Micro Computador C Proc Atholon

Vitor Alan

Handwritten signatures and initials in the bottom right corner.



016390	28/12/2007	Micro Computador C/ Gabinete P4
013646	22/08/2002	Micro Computador Com Proc Atholon
013648	10/04/2003	Micro Computador Com Proc Atholon
018600	19/06/2009	Micro Computador Completo
018560	27/06/2009	Micro Computador Futura C/Monitor
018561	27/06/2009	Micro Computador Futura C/Monitor
015882	29/12/2006	Micro Computador Intel D-346
027642	10/03/2002	Micro Computador Monitor Positivo
013874	30/12/2002	Micro Computador Pentium
009191	22/04/2003	Micro Computador Pentiumii
013876	30/12/2002	Micro Computador Placa Mae Pentium
011804	10/03/2002	Micro Computador Positivo
011825	10/03/2002	Micro Computador Positivo
011829	10/03/2002	Micro Computador Positivo
011904	10/03/2002	Micro Computador Positivo
014998	03/08/2004	Micro Computador Proc Athlon
023357	09/12/2014	Micro Computador Tcorp I3 Sff
023380	09/12/2014	Micro Computador Tcorp I3 Sff
023385	09/12/2014	Micro Computador Tcorp I3 Sff
023396	09/12/2014	Micro Computador Tcorp I3 Sff
023403	09/12/2014	Micro Computador Tcorp I3 Sff
023413	09/12/2014	Micro Computador Tcorp I3 Sff
023417	09/12/2014	Micro Computador Tcorp I3 Sff
023424	09/12/2014	Micro Computador Tcorp I3 Sff
023428	09/12/2014	Micro Computador Tcorp I3 Sff
023430	09/12/2014	Micro Computador Tcorp I3 Sff
018471	27/06/2009	Micro Computador Totun
018482	27/06/2009	Micro Computador Totun
010898	18/03/2002	Micro Mega Home P 3 750 Gab.20 Gb, Fax Modem
021600	07/01/2014	Micro Positivo Master D360
021961	10/04/2014	Micro Positivo Master D520 (ROHS)
022303	20/05/2014	Micro System Md 268 Lenoxx
022304	20/05/2014	Micro System Md 268 Lenoxx
022305	20/05/2014	Micro System Md 268 Lenoxx
022306	20/05/2014	Micro System Md 268 Lenoxx
021562	08/01/2014	Microcomp. Portatil Windows 08
015713	04/07/2006	Microcomputador Amd Seprom
015711	04/07/2006	Microcomputador Amd Spectrom Hd
021554	08/01/2014	Microcomputador Portatil Deel
011660	14/03/2002	Microfone Leson Frequencia 235 ,100 257,600mhz
017059	20/12/2008	Microsystem Philips Az1134/55
017065	20/12/2008	Microsystem Philips Az1134/55

Vicente  
A. F.

Amor

nd  
dal  
F



008955	12/11/2001	Mimiografo Facit
010577	12/11/2001	Mimiografo Facit
022855	29/09/2014	Mini System Philips Usb/Mp3/Dvd/Am/Fm
022516	25/08/2014	Mini Sytem Philips Usb/Mp3/Dvd/Am/Fm
001549	12/11/2001	Mocho Cor Preta
017803	25/12/2008	Modulo 1 P/Nobreak C/1 Bat Sms
007309	11/12/2004	Monitor
024506	29/09/2015	Monitor - Modelo 161 Vw Philips
024508	29/09/2015	Monitor 161 Vw Philips
018617	19/06/2009	Monitor 17" 743b Preto 1280x1024 Samsung Lcd
014760	30/12/2003	Monitor de 15 Polegadas Lg
017046	11/12/2008	Monitor Lcd 15 Polegadas Aoc
027644	11/12/2008	Monitor Lcd 15 Polegadas Aoc
021043	23/10/2013	Monitor Led 18,5 P Aoc E970swnl
021044	23/10/2013	Monitor Led 18,5 P Aoc E970swnl
024600	02/12/2015	Monitor Led 18,5"
024603	02/12/2015	Monitor Led 18,5"
021624	07/01/2014	Monitor Led 21,5 Positivo E2241vp
016221	10/05/2007	Monitor LG
023778	23/04/2003	Monitor LG
023753	01/08/2001	Monitor LG 15 Polegadas Ns 107sp08353
023874	04/07/2006	Monitor LG 17 Polegadas
023745	01/08/2001	Monitor LG 17 Polegadas Ns 103sp04093
015719	17/07/2006	Monitor LG 17" Modelo 710 Cor Preta
015724	17/07/2006	Monitor LG 17" Modelo 710 Cor Preta
023735	11/04/2003	Monitor Ns Dt15hxr407652z
018566	27/06/2009	Monitor p/ Computador
016231	10/05/2007	Monitor p/ Computador
018580	26/06/2009	Monitor p/ Computador
023726	20/02/2001	Monitor Philips
023817	02/01/1900	Monitor Plus Color Pc 5
021985	10/04/2014	Monitor Positivo Led 21,5 E2241vp
023797	24/04/2003	Monitor Proview Ns Fhcn851020818
018582	26/06/2009	Monitor Samsung
019595	14/01/2011	Monitor Samsung
023733	03/07/2001	Monitor Samsung 550v
023736	03/07/2001	Monitor Samsung Ns Dt15hxr407715m
013903	11/02/2003	Monitor Sansung
013982	31/03/2003	Monitor Sansung
018553	20/04/2016	Monitor Sansung
023738	03/07/2001	Monitor Sansung
023755	08/11/2001	Monitor Sansung

Vitor ALAN da F

Handwritten signatures and stamps, including a colorful logo.



011436	14/03/2002	Monitor Svga 15" Lg Ns.: 2045sp10930
014687	21/11/2003	Motor p/ Maquina de Costura
024006	10/03/2015	Multifuncional Samsung Laser SI-M2070f
028695	21/06/2018	Negatoscópio 1 Corpo
028696	21/06/2018	Negatoscópio 1 Corpo
024563	24/09/2015	Negatoscopio De Parede
020547	26/03/2013	Negatoscopio Parede
024564	24/09/2015	Negatoscopio Parede
032482	07/04/2020	Nobreak p/ Computador/Impressora
032492	07/04/2020	Nobreak p/ Computador/Impressora
012417	10/03/2002	Nobreak Intec 080496
012416	10/03/2002	Nobreak Intec 080505
012414	10/03/2002	No Break Intec Ns 080512
020248	17/08/2012	Nobreak Sms
021857	31/03/2014	Nobreak Sms
017196	20/12/2008	Nobreak
023081	30/10/2014	Nobreak
027659	30/11/2016	Nobreak
032236	19/11/2019	Nobreak 1 Kva -TS Shara 4428 Ups Soho 1000va
032237	19/11/2019	Nobreak 1 Kva -TS Shara 4428 Ups Soho 1000va
028222	30/01/2018	Nobreak Para Computador
023083	30/10/2014	Nobreak Ragtech Sv2 1200n Net/Bs - Ti Black
023085	30/10/2014	Nobreak Ragtech Sv2 1200n Net/Bs - Ti Black
023089	30/10/2014	Nobreak Ragtech Sv2 1200n Net/Bs - Ti Black
023093	30/10/2014	Nobreak Ragtech Sv2 1200n Net/Bs - Ti Black
023094	30/10/2014	Nobreak Ragtech Sv2 1200n Net/Bs - Ti Black
023095	30/10/2014	Nobreak Ragtech Sv2 1200n Net/Bs - Ti Black
023097	30/10/2014	Nobreak Ragtech Sv2 1200n Net/Bs - Ti Black
023082	30/10/2014	Nobreak Sms
021860	31/03/2014	Nobreak Sms 700 Va New Station Mono 115v
020272	08/10/2012	Nobreak Sms New Station 700va Mono 115 Black
32484	07/04/2020	No Break (para computador/impressora)
008435	12/11/2001	Nobreak Ts Shara Mod Ups Oho N903720
019776	21/08/2017	Nobreak Ws 1000b
024617	02/12/2015	Notebook
016719	24/12/2008	Notebook Asus
028707	05/07/2018	Notebook N250i
015727	03/08/2006	Palm Z 22 Com Capa De Couro Sintetico
015728	03/08/2006	Palm Z 22 Com Capa De Couro Sintetico
015729	03/08/2006	Palm Z 22 Com Capa De Couro Sintetico
015730	03/08/2006	Palm Z 22 Com Capa De Couro Sintetico
015731	03/08/2006	Palm Z 22 Com Capa De Couro Sintetico

Vitor Auar

Handwritten signatures and stamps at the bottom right of the page.





021461	19/12/2013	Positivo Master D570
021488	19/12/2013	Positivo Master D570
021515	19/12/2013	Positivo Monitor Led 21,5p E2241vp
010722	14/03/2002	Rádio Gravador Lenox
015891	29/12/2006	Rádio Motorola Wp450 Vhf, 16 Ch, Sw, 110v
015892	29/12/2006	Rádio Motorola Wp450 Vhf, 16 Ch, Sw, 110v
015893	29/12/2006	Rádio Motorola Wp450 Vhf, 16 Ch, Sw, 110v
015895	29/12/2006	Rádio Motorola Wp450 Vhf, 16 Ch, Sw, 110v
018944	24/11/2009	Rádio Portátil Motorola
018945	24/11/2009	Rádio Portátil Motorola
015704	31/05/2006	Rádio Transc
015894	29/12/2006	Rádio Transc. Vhf Ep450 5w 16ch
018318	07/04/2009	Relógio de Ponto Cartográfico Data Print
010748	16/03/2002	Relógio Protologador Disc Especial
010728	12/11/2001	Retroprojeter
011513	28/12/2001	Retroprojeter Modelo Vg2250 Marcaiec Ns
011669	14/03/2002	Retroprojeter Tes Mod. 2020bbj Ns 204327
028011	21/09/2017	Roteador
022964	14/10/2014	Roteador Tp Link
011311	17/03/2002	Scanner Hp 3400 Usb/Par 600/1200
017047	11/12/2008	Switch 04 Portas D Link
015124	30/09/2005	Switch 16 Portas 10/100 Bps
021655	08/01/2014	Switch 16 Portas 10/100 Des-1016a
015717	17/07/2006	Switch 16 Portas 3com 10/100
015734	03/08/2006	Switch 8 Portas
013664	23/08/2002	Switch 8p/100 Mini
016729	30/09/2008	Switch Des- 1024r+ 24p. 10/100, 1 Slot
016730	30/09/2008	Switch Des- 1024r+ 24p. 10/100, 1 Slot
016476	30/09/2008	Switch Des-1024r+24p. 10/100, Slot
022266	26/06/2014	Switch Gerenciável 24p 10/100/100 4 P Sfp
028837	09/11/2018	Switch Gerenciável Com 24 Portas
022967	14/10/2014	Switch Hp 24p
007979	12/11/2001	T.V. em Cores 29"
009234	12/11/2001	T.V. em Cores Lg 29"
031801	23/10/2019	T.V. Grandiente 29"
020634	29/04/2013	Telefone
012625	10/03/2002	Telefone C Fio Gradiente
020606	29/04/2013	Telefone Intelbras
020643	29/04/2013	Telefone Intelbras
020641	29/04/2013	Telefone Intelbras Plus
020644	29/04/2013	Telefone Intelbras Plus
020111	05/06/2012	Telefone Intelbras S/Fio Ts40 Id

Victon ALAN

val  
A



020635	29/04/2013	Telefone Intelbras Ts40
020636	29/04/2013	Telefone Intelbras Ts40
020637	29/04/2013	Telefone Intelbras Ts40
020638	29/04/2013	Telefone Intelbras Ts40
020639	29/04/2013	Telefone Intelbras Ts40
020640	29/04/2013	Telefone Intelbras Ts40
022461	28/08/2014	Telefone Padrão Unitel
022462	28/08/2014	Telefone Padrão Unitel
022463	28/08/2014	Telefone Padrão Unitel
022464	28/08/2014	Telefone Padrão Unitel
022465	28/08/2014	Telefone Padrão Unitel
021107	10/10/2013	Telefone s/ Fio Panasonic
009287	12/11/2001	Telefone s/ Fio Toshiba
022524	04/09/2014	Televisão 32" Led
022533	04/09/2014	Televisão 32" Led
012144	10/03/2002	Televisão Philco Ns161277
020037	25/05/2012	Televisor Lcd 42 Lg 42lk450*
011339	18/01/2002	Tv 29 Panasonic Ns B1do0388
022821	15/08/2014	Tv 42 LG Ln54 60 Full Led Preto Nc 42 L
022823	15/08/2014	Tv 42 LG Ln54 60 Full Led Preto Nc 42 L
022824	15/08/2014	Tv 42 LG Ln54 60 Full Led Preto Nc 42 L
020212	04/09/2012	Tv 42p Lcd Lg 42cs460 F.Hd Usb
020213	04/09/2012	Tv 42p Lcd Lg 42cs460 F.Hd Usb
020214	04/09/2012	Tv 42p Lcd Lg 42cs460 F.Hd Usb
020215	04/09/2012	Tv 42p Lcd Lg 42cs460 F.Hd Usb
020216	04/09/2012	Tv 42p Lcd Lg 42cs460 F.Hd Usb
020235	04/09/2012	Tv 42p Lcd Lg 42cs460 F.Hd Usb
022290	20/05/2014	Tv LG 32ln549c - 32 Led Dtv
013777	11/10/2002	Tv Philco 20
021721	17/02/2014	Tv Plasma 42pn4600 Hd Biv Pr Lg
017193	20/12/2008	Unid. Dat Hp/160gb
024335	24/06/2015	Ventilador de Teto 3 Pas
009235	12/11/2001	Vídeo Cassete Lg
010726	14/03/2002	Vídeo Cassete Panasonic

## 2- SUCATA MISTA

CHAPA	DATA DE AQUISIÇÃO	DESCRIÇÃO DO BEM
002782	12/11/2001	Armário de Aço c/ 2 Portas

*Victor Alan*

*Handwritten signatures and initials*





002232	12/11/2001	Armário de Aço c/ 2 Portas
030852	25/09/2019	Armário de Aço c/ 2 Portas
030891	25/09/2019	Armário de Aço c/ 2 Portas
016895	26/11/2008	Armario de Aço A 402 c/ 5 Prateleiras
006170	12/11/2001	Armário de Aço c/ 2 Portas
003771	12/11/2001	Armário de Aço c/ 2 Portas
013693	17/09/2002	Armario de Aço Pandim Ap/09c
013502	29/06/2002	Armario de Aço Pandim c/ 4 Gavetas
013503	29/06/2002	Armario de Aço Pandim c/ 4 Gavetas
013504	29/06/2002	Armario de Aço Pandim c/ 4 Gavetas
013505	29/06/2002	Armario de Aço Pandim c/ 4 Gavetas
012710	10/03/2002	Armario de Aço Pandim c/ 2 Portas
018398	02/05/2009	Armario de Aço, c/ 2 Partas de Abrir
008823	12/11/2001	Arquivo de Aço c/ 4 Gavetas
008759	12/11/2001	Arquivo de Aço c/ 4 Gavetas
003852	12/11/2001	Arquivo de Aço c/ 4 Gavetas
013756	11/10/2002	Arquivo de Aço c/ 4 Gavetas
012568	10/03/2002	Arquivo de Aço c/ 4 Gavetas
124503	19/08/2021	Arquivo de Aço c/ 4 Gavetas
016916	26/11/2008	Arquivo de Aço Am 06 P/F 6x9
007064	12/11/2001	Arquivo de Aço c/ 5 Gavetas
018408	02/05/2009	Arquivo de Aço c/ 4 Gavetas
018409	02/05/2009	Arquivo de Aço c/ 4 Gavetas
---	---	Betoneira
---	---	Caixa d' Água
---	---	Caixa d' Água
015232	11/08/2005	Estante de Aço
001186	12/11/2001	Estante de Aço Pandim c/ 5 Divisões
018766	22/07/2009	Roupeiro de Aço c/ 20 Portas

### 3- AR CONDICIONADO

CHAPA	DATA DE AQUISIÇÃO	DESCRIÇÃO DO BEM
012001	30/01/2002	Aparelho Autoclave
010704	14/03/2002	Ar Condicionado 10.500 Btus 220v Mar. Springer
007392	12/11/2001	Ar Condicionado Consul 18000 Btu' S
023615	26/01/2015	Ar Condicionado Electrolux Ti/Te30f
001284	12/11/2001	Ar Condicionado Elgin 10000 Btu
012772	10/03/2002	Ar Condicionado Janela 12.000 Btus



011990	13/03/2002	Ar Condicionado Janela 18.000 Btus
009270	12/11/2001	Ar Condicionado Janela Consul 10000 Btu's 220v
27678	14/12/2016	Ar Condicionado Philco 24.000 Btus
23690	17/12/2014	Ar Condicionado Piso Teto 36000 Carrier 220V
123450	30/03/2016	Ar Condicionado Split 24.000 Btus
030914	10/10/2019	Ar Condicionado Split 24.000 Bus
030631	16/09/2019	Ar Condicionado Split 30.000 Btus
024928	10/05/2016	Ar Condicionado Split Hw 30.000 Btus
024932	10/05/2016	Ar Condicionado Split Komeco
024431	14/08/2015	Ar Condicionado Split Midea 9.000 Btus
011236	15/03/2002	Ar Condicionado Springe 18.000 Btus
005549	12/11/2001	Ar Condicionado Springer 10.000 Btu's
002330	12/11/2001	Ar Condicionado Springer 10.500 Btu
005551	12/11/2001	Ar Condicionado Springer 10.500 Btu 'S Mod.Xca
002237	12/11/2001	Ar Condicionado Springer 10500 Btu' S
001939	12/11/2001	Ar Condicionado Springer Admiral 220v
006808	12/11/2001	Ar Condicionado Springer Janela 10.500 Btu' S
007765	12/11/2001	Ar Condicionado Springer Mundial 10500 Btu' S
003444	12/11/2001	Ar Condicionado Springer Royal 100
001762	12/11/2001	Ar Condicionado Springer18.000 Btu
015151	26/08/2005	Ar Condicionado York Fr Mod.55 Chc
027684	05/12/2016	Autoclave Horizontal
027636	24/11/2016	Centrífuga Laboratorial
020076	12/05/2012	Condensadora Elgin 30.000 Btus
020077	12/05/2012	Condensadora Elgin 30.000 Btus
020103	12/05/2012	Condensadora Elgin 30.000 Btus
020104	12/05/2012	Condensadora Elgin 30.000 Btus
020054	12/05/2012	Condensadora Elgin 30000 Btus
019940	13/04/2012	Condensadora Komeco 12000btus Kos 12fc 2lx
020219	17/08/2012	Condensadora Lg Hw Fr 12000 220v
024929	10/05/2016	Condensadora Split 30.000 Btus
024389	14/08/2015	Condensadora Split Midea 9.000 Btus
024390	14/08/2015	Condensadora Split Midea 9.000 Btus
010699	12/11/2001	Condensadora Springer Totalyne 10500 Btus
015152	26/08/2005	Condicionador De Ar York Fr Mod.55 Chc
024938	10/05/2016	Evapopadora Split 30.000 Btus
020053	12/05/2012	Evaporadora Elgin 30000 Btus Hi Wall 220v Frio
020073	12/05/2012	Evaporadora Elgin 30000 Btus Hi Wall 220v Frio
020074	12/05/2012	Evaporadora Elgin 30000 Btus Hi Wall 220v Frio
020099	12/05/2012	Evaporadora Elgin 30000 Btus Hi Wall 220v Frio
020101	12/05/2012	Evaporadora Elgin 30000 Btus Hi Wall 220v Frio
019939	13/04/2012	Evaporadora Komeco 12000 Btus Brize 12fc 2lx

Vitor MAN





024934	10/05/2016	Evaporadora Split Hw 30.000 Btus
024937	10/05/2016	Evaporadora Split Hw 30.000 Btus
024394	14/08/2015	Evaporadora Split Midea 9.000 Btus
024395	14/08/2015	Evaporadora Split Midea 9.000 Btus
015899	29/12/2006	Evaporadora Springer 220v
021336	24/01/2013	Refrigerador p/ Vacina

#### 4- FERRAMENTAS DIVERSAS

CHAPA	DATA DE AQUISIÇÃO	DESCRIÇÃO DO BEM
000817	12/11/2001	Compressor C-71 Cz Olidef Cz N. C7189g
002710	12/11/2001	Compressor de Ar Wetzel Trifasico
021359	26/11/2013	Cortador de Grama Kws-Lr-200-6 2 Em 1
020763	04/07/2013	Escrivaninha de Madeira 7 Gavetas
016795	12/11/2008	Esmerilhadeira Bosch Gws 21-180 1751-4d0 110v
004062	12/11/2001	Esmerilhadeira Imema Tipo Wm
018448	22/05/2009	Esmerilhadeira Ind. 7' 210w-110- 17514do
010927	12/11/2001	Lixadeira de Cinta Bosch Industrial
021362	27/11/2013	Moto-Poda Ht 75 30cm
020988	24/09/2013	Motosserra a Gasolina 45 Cc-Nagano
021216	31/10/2013	Parafusadeira Famastil Bateria 906v Bivoly
010685	12/11/2001	Plaina Manual Elétrica 82mm 127 V
020581	27/03/2013	Podador Hs 45
019676	07/06/2011	Pulverizador Athil Sr 420
016260	10/05/2007	Pulverizador Costal Multispray 2000/9700
016261	10/05/2007	Pulverizador Costal Multispray 2000/9700
016262	10/05/2007	Pulverizador Costal Multispray 2000/9700
016263	10/05/2007	Pulverizador Costal Multispray 2000/9700
020534	25/03/2013	Roçadeira Costal Sthil Fs 220
020536	25/03/2013	Roçadeira Costal Sthil Fs 220
020537	25/03/2013	Roçadeira Costal Sthil Fs 220
010686	12/11/2001	Serra Circular Gks 714 1573 2 127v
001718	12/11/2001	Serra de Fita Invicta Motor Weg
010687	12/11/2001	Serra Tico-Tico Bosch Est 85 Pb1 587-1 127 V
024400	14/08/2015	Soprador Costal Br 420 4203-011 1633
022040	28/04/2014	Soprador Costalsthil Br 420
018961	24/11/2009	Soprador de Ar Gasolina Stihl Bg85 Z
020550	28/03/2013	Soprador Sthil Br 420
020551	28/03/2013	Soprador Sthil Br 420

*Handwritten signatures and marks at the bottom left.*

*Handwritten signatures and a colorful logo at the bottom right.*



## 5 - REFRIGERADORES

CHAPA	DATA DE AQUISIÇÃO	DESCRIÇÃO DO BEM
024061	13/02/2015	Bebedouro
010482	12/11/2001	Bebedouro Industrial c/ 2 Torneiras
011378	12/11/2001	Bebedouro/ Refrigerador
000087	12/11/2001	Bebedouro D'agua Beliere
016416	28/12/2007	Bebedouro Elétrico IBBL
016408	28/12/2007	Bebedouro IBBL Compact 2000 Fn
010481	22/03/2002	Bebedouro Industrial c/ 2 Torneiras
019904	15/02/2012	Bebedouro Libbel Master Branco
027652	29/11/2016	Bebedouro Libell Press Side Inox 110v
013817	21/10/2002	Bebedouro p// Galão De 20 litros
020822	25/07/2013	Bebedouro Refrigerador Inox 110v
007987	12/11/2001	Central ce Água Gelada Aço Inox Elgin
022883	07/10/2014	Geladeira Rfct451m1br 110v Continental
027691	12/12/2016	Geladeira Vacinas Consul
023590	23/12/2014	Ref Elect Dc49 462lts Br Branco 110v
002867	12/11/2001	Refrigerador 280 Lts Consul Azul
001360	12/11/2001	Refrigerador Brastemp Branco
003366	12/11/2001	Refrigerador Consul
024920	03/03/2016	Refrigerador Elextrolux Branco
003073	12/11/2001	Refrigerador Prosdocim, Marrom

## 6- PNEUS

QUANTIDADE	DESCRIÇÃO DO BEM
47 unidades	Pneu 1100/22 Direcional Radial

## 7- MAQUINÁRIOS DE CARPINTARIA

CHAPA	DATA DE AQUISIÇÃO	DESCRIÇÃO DO BEM
003529	12/11/2001	Lixadeira Fita Horiz Invicta
018979	31/03/2010	Maquina de Solda Frantor

Vitor

F

me.

Handwritten signatures and a colorful graphic element.



003535	12/11/2001	Plaina Desempenadeira Invicta
003540	12/11/2001	Prensa Manual p/ Madeira Invicta
003536	12/11/2001	Respigadeira Invicta Eletrica
003537	12/11/2001	Serra Fita Invicta Eletrica
003530	12/11/2001	Torno Invicta P/ Madeira
003531	12/11/2001	Tupia Invicta C/ Mesa

## 8- CADEIRAS, CARTEIRAS E MESAS

CHAPA	DATA DE AQUISIÇÃO	DESCRIÇÃO DO BEM
013944	24/02/2003	Banco Balcão Preto
013947	24/02/2003	Banco Balcão Preto
004679	12/11/2001	Banco de Formica p/ Lanche
004678	12/11/2001	Banco de Formica p/ Lanche
004680	12/11/2001	Banco de Formica p/ Lanche
004681	12/11/2001	Banco de Formica p/ Lanche
004684	12/11/2001	Banco de Formica p/ Lanche
004685	12/11/2001	Banco de Formica p/ Lanche
011022	12/11/2001	Banco de Madeira
003066	12/11/2001	Banco Estofado c/ 3 Lugares
001385	12/11/2001	Banco Estofado c/ 3 Lugares Preto
022831	17/09/2014	Banco Giratório c/ Base e Apoio em Aço Abs
022833	17/09/2014	Banco Giratório c/ Base e Apoio em Aço Abs
006059	12/11/2001	Banco p/ Refeitório
011126	13/03/2002	Banco Peroba 4 X 4 Cm Tampo 2,2 Cm
005381	12/11/2001	Cadeira Formica Pré Escolar
015674	25/04/2006	Cadeira Azul Estrutura Fixa c/ 4 Pés Preta
021773	06/03/2014	Cadeira Estofada Fixa
021778	06/03/2014	Cadeira Estofada Fixa
011489	13/03/2002	Cadeira Estofada Fixaa Azul
003694	12/11/2001	Cadeira Giratoria
019755	14/08/2017	Cadeira c/ Rodizio
027518	05/08/2016	Cadeira c/ Braço Giratória
031976	11/10/2019	Cadeira de Aço c/ Braço Med Life
32546	30/04/2020	Cadeira de Aço Ferro Pintado
32547	30/04/2020	Cadeira de Aço Ferro Pintado
000045	12/11/2001	Cadeira de Madeira
000553	12/11/2001	Cadeira de Madeira Envernizada
000810	12/11/2001	Cadeira de Madeira Envernizada



000939	12/11/2001	Cadeira de Madeira Envernizada
000940	12/11/2001	Cadeira de Madeira Envernizada
001273	12/11/2001	Cadeira de Madeira Envernizada
003220	12/11/2001	Cadeira de Madeira Envernizada
016804	24/11/2008	Cadeira de Plástico Branca
016809	24/11/2008	Cadeira de Plástico Branca
016812	24/11/2008	Cadeira de Plástico Branca
016824	24/11/2008	Cadeira de Plástico Branca
007428	12/11/2001	Cadeira Escolar Adulto
008699	12/11/2001	Cadeira Escolar Adulto c/ Apoio
008553	12/11/2001	Cadeira Escolar Adulto em Formica
008566	12/11/2001	Cadeira Escolar Adulto em Formica
008582	12/11/2001	Cadeira Escolar Adulto em Formica
008588	12/11/2001	Cadeira Escolar Adulto em Formica
008590	12/11/2001	Cadeira Escolar Adulto em Formica
009014	12/11/2001	Cadeira Escolar Adulto em Formica Verde
007481	12/11/2001	Cadeira Escolar Adulto em Imbuia
009811	12/11/2001	Cadeira Escolar Adulto Formica Bege
009812	12/11/2001	Cadeira Escolar Adulto Formica Bege
009449	12/11/2001	Cadeira Escolar Adulto Imbuia
009454	12/11/2001	Cadeira Escolar Adulto Imbuia
009466	12/11/2001	Cadeira Escolar Adulto Imbuia
009467	12/11/2001	Cadeira Escolar Adulto Imbuia
009468	12/11/2001	Cadeira Escolar Adulto Imbuia
009472	12/11/2001	Cadeira Escolar Adulto Imbuia
009502	12/11/2001	Cadeira Escolar Adulto Imbuia
009508	12/11/2001	Cadeira Escolar Adulto Imbuia
009511	12/11/2001	Cadeira Escolar Adulto Imbuia
009528	12/11/2001	Cadeira Escolar Adulto Imbuia
009530	12/11/2001	Cadeira Escolar Adulto Imbuia
009535	12/11/2001	Cadeira Escolar Adulto Imbuia
000017	12/11/2001	Cadeira Escolar c/Apoio
000892	12/11/2001	Cadeira Escolar c/Apoio
004883	12/11/2001	Cadeira Escolar c/Apoio
005104	12/11/2001	Cadeira Escolar c/Apoio
005366	12/11/2001	Cadeira Escolar c/Apoio
007409	12/11/2001	Cadeira Escolar c/Apoio
012384	10/03/2002	Cadeira Escolar em Formica Verde
012387	10/03/2002	Cadeira Escolar em Formica Verde
009699	12/11/2001	Cadeira Escolar Imbuia
009703	12/11/2001	Cadeira Escolar Imbuia
004800	12/11/2001	Cadeira Escolar Infantil

*Vitoria R. A. N. F.*

*[Handwritten signatures and marks]*







004881	12/11/2001	Cadeira Escolar Infantil
005218	12/11/2001	Cadeira Escolar Infantil
005508	12/11/2001	Cadeira Escolar Infantil
005665	12/11/2001	Cadeira Escolar Infantil
005891	12/11/2001	Cadeira Escolar Infantil
005983	12/11/2001	Cadeira Escolar Infantil
007489	12/11/2001	Cadeira Escolar Infantil
008932	12/11/2001	Cadeira Escolar Infantil em Formica Bege
002074	12/11/2001	Cadeira Estofada Fixa Preta
001158	12/11/2001	Cadeira Estofada Fixa Preta
001924	12/11/2001	Cadeira Estofada Fixa
002066	12/11/2001	Cadeira Estofada Fixa
002620	12/11/2001	Cadeira Estofada Fixa
002884	12/11/2001	Cadeira Estofada Fixa
002888	12/11/2001	Cadeira Estofada Fixa
003021	12/11/2001	Cadeira Estofada Fixa
003032	12/11/2001	Cadeira Estofada Fixa
004453	12/11/2001	Cadeira Estofada Fixa
006083	12/11/2001	Cadeira Estofada Fixa
007196	12/11/2001	Cadeira Estofada Fixa
007846	12/11/2001	Cadeira Estofada Fixa
007848	12/11/2001	Cadeira Estofada Fixa
008024	12/11/2001	Cadeira Estofada Fixa
008043	12/11/2001	Cadeira Estofada Fixa
008049	12/11/2001	Cadeira Estofada Fixa
008096	12/11/2001	Cadeira Estofada Fixa
008405	12/11/2001	Cadeira Estofada Fixa
008445	12/11/2001	Cadeira Estofada Fixa
008468	12/11/2001	Cadeira Estofada Fixa
008493	12/11/2001	Cadeira Estofada Fixa
009898	12/11/2001	Cadeira Estofada Fixa
011040	16/03/2002	Cadeira Estofada Fixa
011044	16/03/2002	Cadeira Estofada Fixa
011045	16/03/2002	Cadeira Estofada Fixa
015648	25/04/2006	Cadeira Estofada Fixa
016365	13/12/2007	Cadeira Estofada Fixa
017271	24/08/2009	Cadeira Estofada Fixa
020358	12/02/2012	Cadeira Estofada Fixa
020698	07/06/2013	Cadeira Estofada Fixa
020699	07/06/2013	Cadeira Estofada Fixa
021121	22/10/2013	Cadeira Estofada Fixa
021128	22/10/2013	Cadeira Estofada Fixa

Vice ALAR da F.

Handwritten signatures and a colorful logo in the bottom right corner.



021144	22/10/2013	Cadeira Estofada Fixa
021153	22/10/2013	Cadeira Estofada Fixa
021180	22/10/2013	Cadeira Estofada Fixa
021884	04/04/2014	Cadeira Estofada Fixa
021887	04/04/2014	Cadeira Estofada Fixa
024767	14/03/2016	Cadeira Estofada Fixa
000826	12/11/2001	Cadeira Estofada Fixa Azul
008798	12/11/2001	Cadeira Estofada Fixa Azul
008799	12/11/2001	Cadeira Estofada Fixa Azul
008800	12/11/2001	Cadeira Estofada Fixa Azul
009902	12/11/2001	Cadeira Estofada Fixa Azul
013089	12/04/2002	Cadeira Estofada Fixa Azul
015169	09/08/2005	Cadeira Estofada Fixa Azul
015174	09/08/2005	Cadeira Estofada Fixa Azul
021878	04/04/2014	Cadeira Estofada Fixa Azul
006669	12/11/2001	Cadeira Estofada Fixa Belflex Cor Marrom
003374	12/11/2001	Cadeira Estofada Fixa c/ Braço
003375	12/11/2001	Cadeira Estofada Fixa c/ Braço
002436	12/11/2001	Cadeira Estofada Fixa Marrom
001920	12/11/2001	Cadeira Estofada Fixa Preta
002127	12/11/2001	Cadeira Estofada Fixa Preta
002658	12/11/2001	Cadeira Estofada Fixa Preta
002822	12/11/2001	Cadeira Estofada Fixa Preta
002823	12/11/2001	Cadeira Estofada Fixa Preta
003009	12/11/2001	Cadeira Estofada Fixa Preta
003014	12/11/2001	Cadeira Estofada Fixa Preta
003029	12/11/2001	Cadeira Estofada Fixa Preta
003082	12/11/2001	Cadeira Estofada Fixa Preta
003083	12/11/2001	Cadeira Estofada Fixa Preta
004120	12/11/2001	Cadeira Estofada Fixa Preta
006081	12/11/2001	Cadeira Estofada Fixa Preta
009884	12/11/2001	Cadeira Estofada Fixa Preta
027640	12/11/2001	Cadeira Estofada Fixa Preta
009266	12/11/2001	Cadeira Estofada Fixa N 54473
000561	12/11/2001	Cadeira Estofada Fixa Preta
002004	12/11/2001	Cadeira Estofada Fixa Preta
002008	12/11/2001	Cadeira Estofada Fixa Preta
002068	12/11/2001	Cadeira Estofada Fixa Preta
002069	12/11/2001	Cadeira Estofada Fixa Preta
002897	12/11/2001	Cadeira Estofada Fixa Preta
002899	12/11/2001	Cadeira Estofada Fixa Preta
002932	12/11/2001	Cadeira Estofada Fixa Preta

*Wilson A. A. d. F.*

*[Handwritten signatures and initials]*



002939	12/11/2001	Cadeira Estofada Fixa Preta
009900	12/11/2001	Cadeira Estofada Fixa Preta
011926	28/12/2001	Cadeira Estofada Fixa Preta
011929	28/12/2001	Cadeira Estofada Fixa Preta
011930	28/12/2001	Cadeira Estofada Fixa Preta
011934	28/12/2001	Cadeira Estofada Fixa Preta
012956	11/04/2002	Cadeira Estofada Fixa Preta
024666	16/11/2015	Cadeira Estofada Fixa Preta
001750	12/11/2001	Cadeira Estofada Fixa s/ Braços
001752	12/11/2001	Cadeira Estofada Fixa s/ Braços
011484	13/03/2002	Cadeira Estofada Fixa Vermelha
015162	09/08/2005	Cadeira Estofada Fixa c/ 4 Pés Azul
015163	09/08/2005	Cadeira Estofada Fixa c/ 4 Pés Azul
015165	09/08/2005	Cadeira Estofada Fixa c/ 4 Pés Azul
015167	09/08/2005	Cadeira Estofada Fixa c/ 4 Pés Azul
015166	09/08/2005	Cadeira Estofada Fixa c/ 4 Pés Azul
015168	09/08/2005	Cadeira Estofada Fixa c/ 4 Pés Azul
001334	12/11/2001	Cadeira Estofada Fixa Preta
002005	12/11/2001	Cadeira Estofada Fixa Preta
002934	12/11/2001	Cadeira Estofada Fixa Preta
002937	12/11/2001	Cadeira Estofada Fixa Preta
027639	12/11/2001	Cadeira Estofada Fixa Preta
015164	09/08/2005	Cadeira Estofada Fixa c/ 4 Pés Azul
015171	09/08/2005	Cadeira Estofada Fixa c/ 4 Pés Azul
002269	12/11/2001	Cadeira Estofada Giratória
002280	12/11/2001	Cadeira Estofada Giratória
007823	12/11/2001	Cadeira Estofada Giratória
007825	12/11/2001	Cadeira Estofada Giratória
008340	12/11/2001	Cadeira Estofada Giratória
008411	12/11/2001	Cadeira Estofada Giratória
008466	12/11/2001	Cadeira Estofada Giratória
008863	12/11/2001	Cadeira Estofada Giratória
010431	19/02/2003	Cadeira Estofada Giratória
021873	04/04/2014	Cadeira Estofada Giratória Azul
009208	12/11/2001	Cadeira Estofada Giratória c/ Rodizio
004126	12/11/2001	Cadeira Estofada Giratória Secretária
012959	11/04/2002	Cadeira Estofada Preta
002104	12/11/2001	Cadeira Estofada Quadriculada Fixa
002256	12/11/2001	Cadeira Estofada Quadriculada Fixa
016940	26/11/2008	Cadeira Executiva Giratória c/Apoio
011346	18/03/2002	Cadeira Fixa
014137	11/06/2003	Cadeira Fixa

*Handwritten signature*

*Handwritten signatures and stamps*



023978	18/03/2015	Cadeira Fixa
028792	12/09/2018	Cadeira Fixa
011246	12/11/2001	Cadeira Fixa Azul
011539	14/03/2002	Cadeira Fixa Azul
011540	14/03/2002	Cadeira Fixa Azul
011541	14/03/2002	Cadeira Fixa Azul
011543	14/03/2002	Cadeira Fixa Azul
013581	26/07/2002	Cadeira Fixa Azul
013717	11/10/2002	Cadeira Fixa Azul
013720	11/10/2002	Cadeira Fixa Azul
013722	11/10/2002	Cadeira Fixa Azul
014139	11/06/2003	Cadeira Fixa Azul
015262	07/10/2005	Cadeira Fixa Azul
015283	07/10/2005	Cadeira Fixa Azul
010983	13/03/2002	Cadeira Fixa Azul c/ Braço
015681	25/04/2006	Cadeira Fixa Azul
020841	23/10/2013	Cadeira Fixa Estofada
024128	06/05/2015	Cadeira Fixa Estofada
024145	06/05/2015	Cadeira Fixa Estofada
019658	28/06/2011	Cadeira Fixa Palito
019666	28/06/2011	Cadeira Fixa Palito
019670	28/06/2011	Cadeira Fixa Palito
019672	28/06/2011	Cadeira Fixa Palito
001957	12/11/2001	Cadeira Fixa Preta
013434	07/05/2002	Cadeira Fixa Preta
013437	07/05/2002	Cadeira Fixa Preta
014334	17/07/2003	Cadeira Fixa Preta
019660	28/06/2011	Cadeira Fixa Preta
023944	18/03/2015	Cadeira Fixa Preta
010295	12/11/2001	Cadeira Fixa Quadrada Estofada
022657	15/05/2014	Cadeira Fixa s/ Braço Preta
022659	15/05/2014	Cadeira Fixa s/ Braço Preta
011257	12/11/2001	Cadeira Fixa Secretária
022658	15/05/2014	Cadeira Fixa s/ Braço Preta
022660	15/05/2014	Cadeira Fixa s/ Braço Preta
013301	01/08/2002	Cadeira Fixa Simples Preta
013303	01/08/2002	Cadeira Fixa Simples Preta
013306	01/08/2002	Cadeira Fixa Simples Preta
013307	01/08/2002	Cadeira Fixa Simples Preta
013308	01/08/2002	Cadeira Fixa Simples Preta
013310	01/08/2002	Cadeira Fixa Simples Preta
021896	04/04/2014	Cadeira Fixa Vermelha

*Handwritten signature and initials*

*Handwritten signatures and initials*



008102	12/11/2001	Cadeira Formica Verde
008116	12/11/2001	Cadeira Formica Verde
008117	12/11/2001	Cadeira Formica Verde
008118	12/11/2001	Cadeira Formica Verde
008121	12/11/2001	Cadeira Formica Verde
008125	12/11/2001	Cadeira Formica Verde
008131	12/11/2001	Cadeira Formica Verdc
008134	12/11/2001	Cadeira Formica Verde
008144	12/11/2001	Cadeira Formica Verde
008152	12/11/2001	Cadeira Formica Verde
008176	12/11/2001	Cadeira Formica Verde
008184	12/11/2001	Cadeira Formica Verde
008194	12/11/2001	Cadeira Formica Verde
004144	12/11/2001	Cadeira Giratória
013151	12/04/2002	Cadeira Giratória
013166	12/04/2002	Cadeira Giratória Base Fixa Azul
013095	12/04/2002	Cadeira Giratória Base Fixa Azul
013101	12/04/2002	Cadeira Giratória Base Fixa Azul
013104	12/04/2002	Cadeira Giratória Base Fixa Azul
013112	12/04/2002	Cadeira Giratória Base Fixa Azul
013113	12/04/2002	Cadeira Giratória Base Fixa Azul
013119	12/04/2002	Cadeira Giratória Base Fixa Azul
013124	12/04/2002	Cadeira Giratória Base Fixa Azul
013125	12/04/2002	Cadeira Giratória Base Fixa Azul
013130	12/04/2002	Cadeira Giratória Base Fixa Azul
013131	12/04/2002	Cadeira Giratória Base Fixa Azul
013133	12/04/2002	Cadeira Giratória Base Fixa Azul
013134	12/04/2002	Cadeira Giratória Base Fixa Azul
013137	12/04/2002	Cadeira Giratória Base Fixa Azul
013141	12/04/2002	Cadeira Giratória Base Fixa Azul
013148	12/04/2002	Cadeira Giratória Base Fixa Azul
013162	12/04/2002	Cadeira Giratória Base Fixa Azul
013170	12/04/2002	Cadeira Giratória Base Fixa Azul
013176	12/04/2002	Cadeira Giratória Base Fixa Azul
013177	12/04/2002	Cadeira Giratória Base Fixa Azul
013179	12/04/2002	Cadeira Giratória Base Fixa Azul
013182	12/04/2002	Cadeira Giratória Base Fixa Azul
013183	12/04/2002	Cadeira Giratória Base Fixa Azul
014374	06/08/2003	Cadeira Giratoria Bi Trapézio Regulável
013638	24/03/2003	Cadeira Giratória c/ Apoio
014368	06/08/2003	Cadeira Giratória c/ Apoio
007838	12/11/2001	Cadeira Giratória c/ Apoio

*Vilma Maria A. F.*

*[Handwritten signatures and initials]*



011171	11/03/2002	Cadeira Giratoria c/ Braço
020112	04/06/2012	Cadeira Giratória Executiva c/ Braço
014648	17/10/2003	Cadeira Giratória Fixa Azul
014660	17/10/2003	Cadeira Giratória Fixa Azul
009131	12/11/2001	Cadeira Giratória Luccaflex
011289	12/11/2001	Cadeira Giratória p/ Digitador
003060	12/11/2001	Cadeira Giratória Preta
027320	15/08/2016	Cadeira Giratória Preta
027323	15/08/2016	Cadeira Giratória Preta
012928	12/04/2002	Cadeira Giratória Preta
010870	16/03/2002	Cadeira Giratória Secretária
012808	26/03/2002	Cadeira Giratória Secretária
012809	26/03/2002	Cadeira Giratória Secretária
012811	26/03/2002	Cadeira Giratória Secretária
013254	11/04/2002	Cadeira Giratória Secretária
020165	06/03/2012	Cadeira Giratória Secretária
020664	07/06/2013	Cadeira Giratória Secretária 4014bgl
018976	13/04/2010	Cadeira Giratória s/ Braço
006685	12/11/2001	Cadeira Giroflex Presidente c/ Braço e Rodízio
009663	12/11/2001	Cadeira Imbuia p/ Biblioteca
000317	12/11/2001	Cadeira Madeira Envernizada
001478	12/11/2001	Cadeira Madeira Envernizada
002310	12/11/2001	Cadeira Madeira Envernizada
002667	12/11/2001	Cadeira Madeira Tipo Ripinha
017637	25/12/2008	Cadeira Multiuso p/ Telecentro
017645	25/12/2008	Cadeira Multiuso p/ Telecentro
017649	25/12/2008	Cadeira Multiuso p/ Telecentro
017650	25/12/2008	Cadeira Multiuso p/ Telecentro
030394	22/08/2019	Cadeira de Alimentação p/ Bebê
002387	12/11/2001	Cadeira Quadriculada Fixa Preta
027745	15/03/2017	Cadeira Secretária
010937	12/11/2001	Cadeira Secretária Giratória
013590	26/07/2002	Cadeira Secretária Azul
010998	13/03/2002	Cadeira Secretária Fixa
014647	17/10/2003	Cadeira Secretária Fixa
018326	07/04/2009	Cadeira Secretária Fixa
018328	07/04/2009	Cadeira Secretária Fixa
018329	07/04/2009	Cadeira Secretária Fixa
018330	07/04/2009	Cadeira Secretária Fixa
018331	07/04/2009	Cadeira Secretária Fixa
018334	07/04/2009	Cadeira Secretária Fixa
018335	07/04/2009	Cadeira Secretária Fixa

*Victor...*

*Paulo...*

*Paulo...*



018336	07/04/2009	Cadeira Secretária Fixa
019503	03/02/2011	Cadeira Secretária Fixa
019506	03/02/2011	Cadeira Secretária Fixa
019507	03/02/2011	Cadeira Secretária Fixa
019513	03/02/2011	Cadeira Secretária Fixa
019515	03/02/2011	Cadeira Secretária Fixa
019517	03/02/2011	Cadeira Secretária Fixa
019518	03/02/2011	Cadeira Secretária Fixa
019519	03/02/2011	Cadeira Secretária Fixa
019524	03/02/2011	Cadeira Secretária Fixa
019535	03/02/2011	Cadeira Secretária Fixa
019537	03/02/2011	Cadeira Secretária Fixa
019541	03/02/2011	Cadeira Secretária Fixa
027332	15/08/2016	Cadeira Secretária Fixa
012955	11/04/2002	Cadeira Secretária Fixa
024152	25/05/2015	Cadeira Secretária Fixa
012933	16/04/2002	Cadeira Secretária Fixa em Tecido
024670	16/11/2015	Cadeira Secretária Fixa em Tecido Preta
024676	16/11/2015	Cadeira Secretária Fixa em Tecido Preta
024677	16/11/2015	Cadeira Secretária Fixa em Tecido Preta
024679	16/11/2015	Cadeira Secretária Fixa em Tecido Preta
011286	14/03/2002	Cadeira Secretária Fixa Preta
020774	04/07/2013	Cadeira Secretária Fixa Preta
020784	04/07/2013	Cadeira Secretária Fixa Preta
024661	16/11/2015	Cadeira Secretária Fixa Preta
024664	16/11/2015	Cadeira Secretária Fixa Preta
024665	16/11/2015	Cadeira Secretária Fixa Preta
024667	16/11/2015	Cadeira Secretária Fixa Preta
024672	16/11/2015	Cadeira Secretária Fixa Preta
024673	16/11/2015	Cadeira Secretária Fixa Preta
024674	16/11/2015	Cadeira Secretária Fixa Preta
021877	04/04/2014	Cadeira Secretária Fixa Vermelha
021880	04/04/2014	Cadeira Secretária Fixa Vermelha
021889	04/04/2014	Cadeira Secretária Fixa Vermelha
021894	04/04/2014	Cadeira Secretária Fixa Vermelha
021895	04/04/2014	Cadeira Secretária Fixa Vermelha
011002	13/03/2002	Cadeira Secretária Giratória
011006	13/03/2002	Cadeira Secretária Giratória
016928	26/11/2008	Cadeira Secretária Giratória
021788	12/02/2014	Cadeira Secretária Giratória
021789	12/02/2014	Cadeira Secretária Giratória
021803	12/02/2014	Cadeira Secretária Giratória

Vitor Alan

f

Handwritten signatures and stamps, including a colorful logo with the word 'val'.



028666	25/06/2018	Cadeira Secretária Giratória
013567	26/07/2002	Cadeira Secretária Giratória Azul
012943	16/04/2002	Cadeira Secretária Giratória c/ Braço
016927	26/11/2008	Cadeira Secretária Giratória c/ Braço
016929	26/11/2008	Cadeira Secretária Giratória c/ Braço
016932	26/11/2008	Cadeira Secretária Giratória c/ Braço
016935	26/11/2008	Cadeira Secretária Giratória c/ Braço
016948	26/11/2008	Cadeira Secretária Giratória c/ Braço
016953	26/11/2008	Cadeira Secretária Giratória c/ Braço
016954	26/11/2008	Cadeira Secretária Giratória c/ Braço
009966	12/11/2001	Cadeira Secretária Giratória em Tecido
013584	26/07/2002	Cadeira Secretária Giratória Fixa Azul
013585	26/07/2002	Cadeira Secretária Giratória Fixa Azul
013589	26/07/2002	Cadeira Secretária Giratória Fixa Azul
013594	26/07/2002	Cadeira Secretária Giratória Fixa Azul
027312	15/08/2016	Cadeira Secretária Giratória em Tecido Preto
015485	23/03/2006	Cadeira Trapézio Médio
004746	12/11/2001	Cadeira Universitária c/ Apoio
005215	12/11/2001	Cadeira Universitária c/ Apoio
008733	12/11/2001	Cadeira Universitária c/ Apoio
009533	12/11/2001	Cadeira Universitária c/ Apoio
009540	12/11/2001	Cadeira Universitária c/ Apoio
010869	16/03/2002	Cadeira Giratória Secretária
005033	12/11/2001	Cadeirinha Pré Escolar
000154	12/11/2001	Cadeirinha de Madeira Branca
002944	12/11/2001	Cadeirinha de Madeira Envernizada
005404	12/11/2001	Cadeirinha Escolar Infantil
005673	12/11/2001	Cadeirinha Escolar Infantil Bege
005710	12/11/2001	Cadeirinha Escolar Infantil Bege
005781	12/11/2001	Cadeirinha Escolar Infantil Bege
005661	12/11/2001	Cadeirinha Escolar Infantil Formica Bege
005662	12/11/2001	Cadeirinha Escolar Infantil Formica Bege
005677	12/11/2001	Cadeirinha Escolar Infantil Formica Bege
005686	12/11/2001	Cadeirinha Escolar Infantil Formica Bege
005695	12/11/2001	Cadeirinha Escolar Infantil Formica Bege
005696	12/11/2001	Cadeirinha Escolar Infantil Formica Bege
005703	12/11/2001	Cadeirinha Escolar Infantil Formica Bege
005704	12/11/2001	Cadeirinha Escolar Infantil Formica Bege
005728	12/11/2001	Cadeirinha Escolar Infantil Formica Bege
005729	12/11/2001	Cadeirinha Escolar Infantil Formica Bege
005735	12/11/2001	Cadeirinha Escolar Infantil Formica Bege
005740	12/11/2001	Cadeirinha Escolar Infantil Formica Bege

*Handwritten signature and initials*

*Handwritten signatures and initials*







005745	12/11/2001	Cadeirainha Escolar Infantil Formica Bege
005750	12/11/2001	Cadeirainha Escolar Infantil Formica Bege
005752	12/11/2001	Cadeirainha Escolar Infantil Formica Bege
005758	12/11/2001	Cadeirainha Escolar Infantil Formica Bege
005759	12/11/2001	Cadeirainha Escolar Infantil Formica Bege
005764	12/11/2001	Cadeirainha Escolar Infantil Formica Bege
005784	12/11/2001	Cadeirainha Escolar Infantil Formica Bege
005799	12/11/2001	Cadeirainha Escolar Infantil Formica Bege
005802	12/11/2001	Cadeirainha Escolar Infantil Formica Bege
005812	12/11/2001	Cadeirainha Escolar Infantil Formica Bege
005820	12/11/2001	Cadeirainha Escolar Infantil Formica Bege
005821	12/11/2001	Cadeirainha Escolar Infantil Formica Bege
005826	12/11/2001	Cadeirainha Escolar Infantil Formica Bege
005839	12/11/2001	Cadeirainha Escolar Infantil Formica Bege
005842	12/11/2001	Cadeirainha Escolar Infantil Formica Bege
005843	12/11/2001	Cadeirainha Escolar Infantil Formica Bege
005848	12/11/2001	Cadeirainha Escolar Infantil Formica Bege
005850	12/11/2001	Cadeirainha Escolar Infantil Formica Bege
005851	12/11/2001	Cadeirainha Escolar Infantil Formica Bege
005855	12/11/2001	Cadeirainha Escolar Infantil Formica Bege
005856	12/11/2001	Cadeirainha Escolar Infantil Formica Bege
005858	12/11/2001	Cadeirainha Escolar Infantil Formica Bege
005862	12/11/2001	Cadeirainha Escolar Infantil Formica Bege
005863	12/11/2001	Cadeirainha Escolar Infantil Formica Bege
005865	12/11/2001	Cadeirainha Escolar Infantil Formica Bege
005866	12/11/2001	Cadeirainha Escolar Infantil Formica Bege
005871	12/11/2001	Cadeirainha Escolar Infantil Formica Bege
030507	10/09/2019	Cadeirainha Escolar Infantil Formica Bege
005115	12/11/2001	Cadeirainha Escolar Infantil Formica Marrom
005119	12/11/2001	Cadeirainha Escolar Infantil Formica Marrom
005188	12/11/2001	Cadeirainha Escolar Infantil Formica Marrom
005429	12/11/2001	Cadeirainha Escolar Infantil Formica Marrom
005431	12/11/2001	Cadeirainha Escolar Infantil Formica Marrom
005437	12/11/2001	Cadeirainha Escolar Infantil Formica Marrom
004752	12/11/2001	Cadeirainha Escolar Infantil Formica Verde
004755	12/11/2001	Cadeirainha Escolar Infantil Formica Verde
004803	12/11/2001	Cadeirainha Escolar Infantil Formica Verde
004814	12/11/2001	Cadeirainha Escolar Infantil Formica Verde
004848	12/11/2001	Cadeirainha Escolar Infantil Formica Verde
004867	12/11/2001	Cadeirainha Escolar Infantil Formica Verde
004872	12/11/2001	Cadeirainha Escolar Infantil Formica Verde
004878	12/11/2001	Cadeirainha Escolar Infantil Formica Verde

Vitor ALAV *[Handwritten signature]*

*[Handwritten signatures and initials]*





005295	12/11/2001	Cadeirainha Escolar Infantil Formica Verde
004839	12/11/2001	Cadeirainha Escolar Infantil
004180	12/11/2001	Cadeirainha Formica Pré Escolar
004194	12/11/2001	Cadeirainha Formica Pré Escolar
004197	12/11/2001	Cadeirainha Formica Pré Escolar
004252	12/11/2001	Cadeirainha Formica Pré Escolar
004294	12/11/2001	Cadeirainha Formica Pré Escolar
004309	12/11/2001	Cadeirainha Formica Pré Escolar
004367	12/11/2001	Cadeirainha Formica Pré Escolar
004372	12/11/2001	Cadeirainha Formica Pré Escolar
004468	12/11/2001	Cadeirainha Formica Pré Escolar
004477	12/11/2001	Cadeirainha Formica Pré Escolar
004519	12/11/2001	Cadeirainha Formica Pré Escolar
004521	12/11/2001	Cadeirainha Formica Pré Escolar
004540	12/11/2001	Cadeirainha Formica Pré Escolar
004588	12/11/2001	Cadeirainha Formica Pré Escolar
004594	12/11/2001	Cadeirainha Formica Pré Escolar
004644	12/11/2001	Cadeirainha Formica Pré Escolar
004661	12/11/2001	Cadeirainha Formica Pré Escolar
005020	12/11/2001	Cadeirainha Formica Pré Escolar
005069	12/11/2001	Cadeirainha Formica Pré Escolar
005187	12/11/2001	Cadeirainha Formica Pré Escolar
005730	12/11/2001	Cadeirainha Formica Pré Escolar
007347	12/11/2001	Cadeirainha Formica Pré Escolar
027980	18/07/2017	Carrinho Coletor de Lixo c/ Pneu/Camera
008769	12/11/2001	Carrinho p/ Carregar Bola
009832	12/11/2001	Carro de Inox p/ Curativo
000061	12/11/2001	Carteira Escolar
000144	12/11/2001	Carteira Escolar
000485	12/11/2001	Carteira Escolar
001565	12/11/2001	Carteira Escolar
004744	12/11/2001	Carteira Escolar
004957	12/11/2001	Carteira Escolar
004959	12/11/2001	Carteira Escolar
005495	12/11/2001	Carteira Escolar
005973	12/11/2001	Carteira Escolar
007522	12/11/2001	Carteira Escolar
012750	10/03/2002	Carteira Escolar
024862	21/03/2016	Carteira Escolar
009585	12/11/2001	Carteira Escolar Adulto
009813	12/11/2001	Carteira Escolar Adulto em Formica Bege
009814	12/11/2001	Carteira Escolar Adulto em Formica Bege

Vitor Augusto da F.

Handwritten signatures and a colorful logo.



009816	12/11/2001	Carteira Escolar Adulto em Formica Bege
009818	12/11/2001	Carteira Escolar Adulto em Formica Bege
009819	12/11/2001	Carteira Escolar Adulto em Formica Bege
009820	12/11/2001	Carteira Escolar Adulto em Formica Bege
008611	12/11/2001	Carteira Escolar Adulto em Formica Bege
008625	12/11/2001	Carteira Escolar Adulto em Formica Bege
008634	12/11/2001	Carteira Escolar Adulto em Formica Bege
009546	12/11/2001	Carteira Escolar Adulto em Formica Bege
009551	12/11/2001	Carteira Escolar Adulto em Formica Bege
009553	12/11/2001	Carteira Escolar Adulto em Formica Bege
009558	12/11/2001	Carteira Escolar Adulto em Formica Bege
009559	12/11/2001	Carteira Escolar Adulto em Formica Bege
009568	12/11/2001	Carteira Escolar Adulto em Formica Bege
009569	12/11/2001	Carteira Escolar Adulto em Formica Bege
009587	12/11/2001	Carteira Escolar Adulto em Formica Bege
009588	12/11/2001	Carteira Escolar Adulto em Formica Bege
009607	12/11/2001	Carteira Escolar Adulto em Formica Bege
009620	12/11/2001	Carteira Escolar Adulto em Formica Bege
009630	12/11/2001	Carteira Escolar Adulto em Formica Bege
009643	12/11/2001	Carteira Escolar Adulto em Formica Bege
005090	12/11/2001	Carteira Escolar Formica Marron
009577	12/11/2001	Carteira Escolar Infantil
030308	16/08/2019	Carteira Escolar Infantil
005887	12/11/2001	Carteira Escolar Infantil Bege
005934	12/11/2001	Carteira Escolar Infantil Bege
005991	12/11/2001	Carteira Escolar Infantil Bege
005893	12/11/2001	Carteira Escolar Infantil em Formica Bege
005895	12/11/2001	Carteira Escolar Infantil em Formica Bege
005906	12/11/2001	Carteira Escolar Infantil em Formica Bege
005920	12/11/2001	Carteira Escolar Infantil em Formica Bege
005921	12/11/2001	Carteira Escolar Infantil em Formica Bege
005924	12/11/2001	Carteira Escolar Infantil em Formica Bege
005942	12/11/2001	Carteira Escolar Infantil em Formica Bege
005974	12/11/2001	Carteira Escolar Infantil em Formica Bege
005947	12/11/2001	Carteira Escolar Infantil Formica Bege
005949	12/11/2001	Carteira Escolar Infantil Formica Bege
005951	12/11/2001	Carteira Escolar Infantil Formica Bege
005952	12/11/2001	Carteira Escolar Infantil Formica Bege
005972	12/11/2001	Carteira Escolar Infantil Formica Bege
005264	12/11/2001	Carteira Escolar Infantil Formica Marrom
005479	12/11/2001	Carteira Escolar Infantil Formica Marrom
004980	12/11/2001	Carteira Escolar Infantil Formica Verde

Vitor ARAUJO

F

Handwritten signatures and a colorful logo consisting of a grid of squares in various colors (red, blue, green, yellow, orange).



005459	12/11/2001	Carteira Escolar Infantil Marrom
005476	12/11/2001	Carteira Escolar Infantil Marrom
005481	12/11/2001	Carteira Escolar Infantil Marrom
005461	12/11/2001	Carteira Escolar Infantil Marron
004652	12/11/2001	Carteira Escolar Pré Escolar
007518	12/11/2001	Carteira Escolar Verde
008205	12/11/2001	Carteira Formica Verde
008252	12/11/2001	Carteira Formica Verde
008268	12/11/2001	Carteira Formica Verde
008272	12/11/2001	Carteira Formica Verde
005089	12/11/2001	Carteira Formica Marron Pre Escolar
004281	12/11/2001	Carteira Formica Pré Escolar
004342	12/11/2001	Carteira Formica Pré Escolar
004347	12/11/2001	Carteira Formica Pré Escolar
004382	12/11/2001	Carteira Formica Pré Escolar
004386	12/11/2001	Carteira Formica Pré Escolar
004389	12/11/2001	Carteira Formica Pré Escolar
004428	12/11/2001	Carteira Formica Pré Escolar
004434	12/11/2001	Carteira Formica Pré Escolar
004490	12/11/2001	Carteira Formica Pré Escolar
004501	12/11/2001	Carteira Formica Pré Escolar
004554	12/11/2001	Carteira Formica Pré Escolar
004560	12/11/2001	Carteira Formica Pré Escolar
004563	12/11/2001	Carteira Formica Pré Escolar
004564	12/11/2001	Carteira Formica Pré Escolar
004647	12/11/2001	Carteira Formica Pré Escolar
008210	12/11/2001	Carteira Formica Pré Escolar
006600	12/11/2001	Carteira Universitária
006606	12/11/2001	Carteira Universitária
018271	02/04/2009	Carteira Universitária
018272	02/04/2009	Carteira Universitária
018273	02/04/2009	Carteira Universitária
018274	02/04/2009	Carteira Universitária
018275	02/04/2009	Carteira Universitária
018280	02/04/2009	Carteira Universitária
018281	02/04/2009	Carteira Universitária
018282	02/04/2009	Carteira Universitária
018283	02/04/2009	Carteira Universitária
018285	02/04/2009	Carteira Universitária
018287	02/04/2009	Carteira Universitária
018289	02/04/2009	Carteira Universitária
009946	12/11/2001	Carteira Universitária Formica

Vilma Duarte

F

Handwritten signatures and stamps, including a colorful logo with the word "Vale" and a signature.



009941	12/11/2001	Carteira Universitária Formica
009945	12/11/2001	Carteira Universitária Formica
009949	12/11/2001	Carteira Universitária Formica
009951	12/11/2001	Carteira Universitária Formica
009955	12/11/2001	Carteira Universitária Formica
017759	25/12/2008	Conjunto p/ Refeitório Infantil em Formica
017760	25/12/2008	Conjunto p/ Refeitório Infantil em Formica
027624	30/11/2016	Cofre
026585	15/02/2016	Conjunto Aluno Tamanho 6 Mesa
014564	20/08/2003	Conjunto Bi Trapézio Médio
010134	11/03/2002	Conjunto Bi Trapézio Pré Escola
010190	11/03/2002	Conjunto Bi Trapézio Pré Escola
019065	19/05/2010	Conjunto Carteira/Cadeira Trapézio
019081	19/05/2010	Conjunto Carteira/Cadeira Trapézio
019079	19/05/2010	Conjunto Carteira/Cadeira Trapézio
019080	19/05/2010	Conjunto Carteira/Cadeira Trapézio
019082	19/05/2010	Conjunto Carteira/Cadeira Trapézio
019083	19/05/2010	Conjunto Carteira/Cadeira Trapézio
019084	19/05/2010	Conjunto Carteira/Cadeira Trapézio
019085	19/05/2010	Conjunto Carteira/Cadeira Trapézio
017422	22/12/2008	Conjunto de Cadeira e Carteira Escolar Fde
017427	22/12/2008	Conjunto de Cadeira e Carteira Escolar Fde
017428	22/12/2008	Conjunto de Cadeira e Carteira Escolar Fde
017440	22/12/2008	Conjunto de Cadeira e Carteira Escolar Fde
017445	22/12/2008	Conjunto de Cadeira e Carteira Escolar Fde
017448	22/12/2008	Conjunto de Cadeira e Carteira Escolar Fde
017374	22/12/2008	Conjunto de Cadeira e Carteira Escolar Fde
017476	22/12/2008	Conjunto de Cadeira e Carteira Escolar Fde
017495	22/12/2008	Conjunto de Cadeira e Carteira Escolar Fde
017496	22/12/2008	Conjunto de Cadeira e Carteira Escolar Fde
017502	22/12/2008	Conjunto de Cadeira e Carteira Escolar Fde
017505	22/12/2008	Conjunto de Cadeira e Carteira Escolar Fde
017521	22/12/2008	Conjunto de Cadeira e Carteira Escolar Fde
017522	22/12/2008	Conjunto de Cadeira e Carteira Escolar Fde
017527	22/12/2008	Conjunto de Cadeira e Carteira Escolar Fde
017542	22/12/2008	Conjunto de Cadeira e Carteira Escolar Fde
017545	22/12/2008	Conjunto de Cadeira e Carteira Escolar Fde
017552	22/12/2008	Conjunto de Cadeira e Carteira Escolar Fde
017554	22/12/2008	Conjunto de Cadeira e Carteira Escolar Fde
017556	22/12/2008	Conjunto de Cadeira e Carteira Escolar Fde
017557	22/12/2008	Conjunto de Cadeira e Carteira Escolar Fde
017558	22/12/2008	Conjunto de Cadeira e Carteira Escolar Fde

Vitor ALAN

F

Handwritten signatures and a colorful graphic logo.



017603	22/12/2008	Conjunto de Cadeira e Carteira Escolar Fde
017609	22/12/2008	Conjunto de Cadeira e Carteira Escolar Fde
018355	07/04/2009	Conjunto de Mesa e Banco
018928	29/08/2009	Conjunto de Mesas c/ Acessórios
006378	12/11/2001	Conjunto Escolar Formica Verde
006410	12/11/2001	Conjunto Escolar Formica Verde
006360	12/11/2001	Conjunto Escolar Infantil em formica Verde
006381	12/11/2001	Conjunto Escolar Infantil em formica Verde
006398	12/11/2001	Conjunto Escolar Infantil em formica Verde
006400	12/11/2001	Conjunto Escolar Infantil em formica Verde
006416	12/11/2001	Conjunto Escolar Infantil em formica Verde
006421	12/11/2001	Conjunto Escolar Infantil em formica Verde
010064	11/03/2002	Conjunto Escolar Trapézio
019086	19/05/2010	Conjunto Escolar Trapézio
019087	19/05/2010	Conjunto Escolar Trapézio
019088	19/05/2010	Conjunto Escolar Trapézio
019090	19/05/2010	Conjunto Escolar Trapézio
019091	19/05/2010	Conjunto Escolar Trapézio
019092	19/05/2010	Conjunto Escolar Trapézio
019093	19/05/2010	Conjunto Escolar Trapézio
019095	19/05/2010	Conjunto Escolar Trapézio
019096	19/05/2010	Conjunto Escolar Trapézio
019097	19/05/2010	Conjunto Escolar Trapézio
019098	19/05/2010	Conjunto Escolar Trapézio
019099	19/05/2010	Conjunto Escolar Trapézio
019100	19/05/2010	Conjunto Escolar Trapézio
019102	19/05/2010	Conjunto Escolar Trapézio
019103	19/05/2010	Conjunto Escolar Trapézio
019104	19/05/2010	Conjunto Escolar Trapézio
019105	19/05/2010	Conjunto Escolar Trapézio
019110	19/05/2010	Conjunto Escolar Trapézio
025833	15/02/2016	Conjunto p/ Aluno Tamanho 6
010175	11/03/2002	Conjunto Escolar Trapézio
014664	17/10/2003	Escrivaninha c/ 2 Gavetas Marca Lachi
013716	11/10/2002	Escrivaninha C/ 03 Gavetas
010892	12/11/2001	Escrivaninha Com 06 Gavetas
020483	26/12/2011	Escrivaninha Com 3 Gavetas
015917	05/02/2007	Jogo Carteira Bi Trapézio Pré Escolar
015930	05/02/2007	Jogo Carteira Bi Trapézio Pré Escolar
015939	05/02/2007	Jogo Carteira Bi Trapézio Pré Escolar
015941	05/02/2007	Jogo Carteira Bi Trapézio Pré Escolar
015942	05/02/2007	Jogo Carteira Bi Trapézio Pré Escolar



010234	11/03/2002	Jogo Carteira/Cadeira Infantil Trapézio
010238	11/03/2002	Jogo Carteira/Cadeira Infantil Trapézio
010246	11/03/2002	Jogo Carteira/Cadeira Infantil Trapézio
010252	11/03/2002	Jogo Carteira/Cadeira Infantil Trapézio
010276	11/03/2002	Jogo Carteira/Cadeira Infantil Trapézio
015947	05/02/2007	Jogo Carteira/Cadeira Infantil Trapézio
015948	05/02/2007	Jogo Carteira/Cadeira Infantil Trapézio
010063	11/03/2002	Jogo Carteira/Cadeira Infantil Trapézio
010072	11/03/2002	Jogo Carteira/Cadeira Infantil Trapézio
010105	11/03/2002	Jogo Carteira/Cadeira Infantil Trapézio
010131	11/03/2002	Jogo Carteira/Cadeira Infantil Trapézio
010188	11/03/2002	Jogo Carteira/Cadeira Infantil Trapézio
010157	11/03/2002	Jogos de Carteiras e Cadeira Trapézio
010069	11/03/2002	Jogos de Carteiras e Cadeira Trapézio
010170	11/03/2002	Jogos de Carteiras e Cadeira Trapézio
010181	11/03/2002	Jogos de Carteiras e Cadeira Trapézio
010197	11/03/2002	Jogos de Carteiras e Cadeira Trapézio
010270	11/03/2002	Jogos de Carteiras e Cadeira Trapézio
018297	02/04/2009	Kit Cadeira Iso Smart
018298	02/04/2009	Kit Cadeira Iso Smart
018303	02/04/2009	Kit Cadeira Iso Smart
018308	02/04/2009	Kit Cadeira Iso Smart
018314	02/04/2009	Kit Cadeira Iso Smart
022900	15/10/2014	Longarina J.V.
022926	15/10/2014	Longarina J.V.
027752	15/03/2017	Longarina c/ 5 Lugares
014239	23/07/2003	Longarina c/ 3 Lugares
014241	23/07/2003	Longarina c/ 3 Lugares
018075	27/12/2008	Mesa
006001	12/11/2001	Mesa Infantil Formica Bege
002843	12/11/2001	Mesa Cerejeira c/ 02 Gavetas e Pés de Ferro
001874	12/11/2001	Mesa Cerejeira c/ 3 Gavetas e Pés de Ferro
002772	12/11/2001	Mesa Cerejeira c/ 3 Gavetas e Pés de Ferro
002930	12/11/2001	Mesa Cerejeira c/ 3 Gavetas e Pés de Ferro
006624	12/11/2001	Mesa Cerejeira c/ 3 Gavetas e Pés de Ferro
007110	12/11/2001	Mesa Cerejeira c/ 3 Gavetas e Pés de Ferro
014420	20/08/2003	Mesa Cinza Professor c/ 2 Gavetas
011305	12/11/2001	Mesa Com Tampo Redondo 1,20x0,75 Cod Mp 23
001824	12/11/2001	Mesa Datilografia-Piv c/ 2 Gavetas
002179	12/11/2001	Mesa de Cerejeira c/ 3 Gavetas Mesa p/ Telefone
023059	27/10/2014	Mesa de Escritório
028480	30/04/2018	Mesa de Escritório



028499	30/04/2018	Mesa de Escritório
022941	15/10/2014	Mesa de Escritório de Madeira e Pés de Ferro
022947	15/10/2014	Mesa de Escritório de Madeira e Pés de Ferro J.V.
022952	15/10/2014	Mesa de Escritório de Madeira e Pés de Ferro J.V.
022953	15/10/2014	Mesa de Escritório de Madeira e Pés de Ferro J.V.
022955	15/10/2014	Mesa de Escritório de Madeira e Pés de Ferro J.V.
018924	29/08/2009	Mesa de Madeira
004130	12/11/2001	Mesa de Madeira c/ 3 Gavetas e Pés de Ferro J.V.
002289	12/11/2001	Mesa de Madeira c/ 4 Gavetas e Pés de Ferro
013445	07/05/2002	Mesa de Madeira c/ 4 Gavetas e Pés de Ferro
007213	12/11/2001	Mesa em L Madeira c/ 3 Gavetas
019616	08/11/2010	Mesa Escritorio em L
007850	12/11/2001	Mesa Formica
008360	12/11/2001	Mesa Formica c/ 2 gavetas
008973	12/11/2001	Mesa Formica c/ 4 Lugares Bege
007545	12/11/2001	Mesa Formica Infantil c/ 4 Lugares Verde
004691	12/11/2001	Mesa Formica p/ Lanche
004692	12/11/2001	Mesa Formica p/ Lanche
004693	12/11/2001	Mesa Formica p/ Lanche
008652	12/11/2001	Mesa Formica Verde p/ Professor
027270	05/07/2016	Mesa Individual Crianças de 5 e 6 Anos
002134	12/11/2001	Mesa Madeira c/3 Gavetas
009256	12/11/2001	Mesa p/ Impressora
007274	12/11/2001	Mesa p/ Microcomputador
007328	12/11/2001	Mesa p/ Microcomputador
002550	12/11/2001	Mesa p/ Microcomputador
008981	12/11/2001	Mesa p/ Computador
013783	10/10/2002	Mesa p/ Exame Diva
003080	12/11/2001	Mesa p/ Impressora
003993	12/11/2001	Mesa p/ Impressora
007800	12/11/2001	Mesa p/ Telefone
004456	12/11/2001	Mesa p/ Computador
012780	29/03/2002	Mesa p/ Computador
017719	25/12/2008	Mesa p/ Computador
017754	25/12/2008	Mesa p/ Computador c/ Porta Teclado
003394	12/11/2001	Mesa p/ Computador em Formica
001766	12/11/2001	Mesa p/ Microcomputador
000043	12/11/2001	Mesa p/ Computador
002186	12/11/2001	Mesa p/ Computador
013679	17/09/2002	Mesa p/ Computador
017738	25/12/2008	Mesa p/ Computador
018883	09/09/2009	Mesa p/ Computador

*Handwritten signature*

*Handwritten signature*

*Handwritten signature*

*Handwritten signature*  
*Handwritten signature*  
*Handwritten signature*  
*Handwritten signature*





018939	24/11/2009	Mesa p/ Computador
028872	14/11/2018	Mesa p/ Computador
011630	28/12/2001	Mesa p/ Computador Tipo Rack
011632	28/12/2001	Mesa p/ Computador Tipo Rack
011639	28/12/2001	Mesa p/ Computador Tipo Rack
010454	20/10/2004	Mesa p/ Computador Tipo Rack
028574	09/05/2018	Mesa p/ Escritório
006720	12/11/2001	Mesa p/ Impressora
006813	12/11/2001	Mesa p/ Impressora
011654	28/12/2001	Mesa p/ Impressora
023559	03/12/2014	Mesa p/ Impressora
006876	12/11/2001	Mesa p/ Microcomputador
014415	20/08/2003	Mesa p/ Professor c/ 2 Gavetas
002151	12/11/2001	Mesa p/ Telefone
009652	12/11/2001	Mesa Quadrada Formica Verde
018929	29/08/2009	Mesa s/ Gavetas
013280	11/04/2002	Mesa Tipo Rack p/ Computador
015372	23/03/2006	Mesa Trapézio Medio em Resina
006008	12/11/2001	Mesinha Infantil Formica Bege
003466	12/11/2001	Mesinha de Mateira c/ Pés de Ferro
001698	12/11/2001	Mesinha Escolar
004910	12/11/2001	Mesinha Escolar Infantil Formica Verde
010973	13/03/2002	Poltrona Escamoteável
031745	22/10/2019	Poltrona Estofada Fixa Azul
031746	22/10/2019	Poltrona Estofada Fixa Azul
031747	22/10/2019	Poltrona Estofada Fixa Azul
031749	22/10/2019	Poltrona Estofada Fixa Azul
017273	24/08/2009	Poltrona Fixa
017274	24/08/2009	Poltrona Fixa
017319	24/08/2009	Poltrona Fixa
017322	24/08/2009	Poltrona Fixa
017323	24/08/2009	Poltrona Fixa
017272	24/08/2009	Poltrona Fixa Assento e Encosto
012947	16/04/2002	Poltrona Presidente Giratória em Tecido
019053	01/04/2010	Poltrona Reclinável

## 9- MOBILIÁRIO EM GERAL

CHAPA	DATA DE AQUISIÇÃO	DESCRIÇÃO DO BEM
-------	-------------------	------------------





002949	12/11/2001	Armário c/ 2 Portas de Correr
000002	12/11/2001	Armário de Madeira c/ 2 Portas
002534	12/11/2001	Armário de Madeira c/ 2 Portas de Correr
008762	12/11/2001	Armário de Vidro c/ 2 Portas
002169	12/11/2001	Armario Madeira c/ Porta de Vidro
018249	07/04/2009	Armário Vitrine c/ 1 Porta s/ Vidro
016310	27/09/2007	Balança Adulto Welmy
016311	27/09/2007	Balança Adulto Welmy
016985	11/12/2008	Balança Antropométrica 150 Kg
021224	05/11/2013	Balança Antropométrica Digital Bk-300
022844	19/09/2014	Balança Antropométrica Welmy W - 110 H
019695	23/02/2011	Balança de Pé Digital
002752	12/11/2001	Balanca Filizola Tp Plataformacap.
027984	04/08/2017	Balança Infantil
008439	12/11/2001	Balança Pediatra Welmy Branca
006054	12/11/2001	Balança Welmy Cap 150kg Mod 110n 110n 17 928
021821	11/03/2014	Bicicleta Feminina Aro 26
021825	11/03/2014	Bicicleta Feminina Aro 26
021838	11/03/2014	Bicicleta Feminina Aro 26
007821	12/11/2001	Bicicleta Monark Cargueira Vermelha
020559	27/02/2013	Cadeira ce Rodas Pn Macico Cds 101
027733	15/03/2017	Carro Maca Simples
027735	15/03/2017	Carro Maca Simples c/Grade Colch.
030209	29/07/2019	Colposcópico Cp-14
014391	18/08/2003	Cortador de Frios Glp
015742	29/08/2006	Cozinha Inamel Ideal
016984	11/12/2008	Detector Fetal Dm 550
001435	12/11/2001	Divã Clinico Para Exame
019603	19/07/2010	Equipamento Auditivo Clinico Ac33
022002	28/04/2014	Escorregador em Polietileno
006999	12/11/2001	Espremedor de Frutas Industrial Maxifort
007725	12/11/2001	Espremedor de Frutas Industrial
001198	12/11/2001	Ferro a Vapor Blach & Decker Branco
009937	12/11/2001	Ferro de Passar Roupa Bleck & Decker
009938	12/11/2001	Ferro de Passar Roupa Bleck & Decker
001197	12/11/2001	Ferro de Passar Roupa Bleck & Decker
011380	12/11/2001	Fogão c/ 4 Bocas Residencial
001391	12/11/2001	Fogão c/ 4 Bocas Bege
006618	12/11/2001	Fogão Esmaltec c/ 4 Bocas
014612	18/03/2004	Forno Padaria Silver B10 Turgo Gás
021349	11/11/2013	Liquidificador Industrial 25 Lts
022911	15/10/2014	Longarina Marca J.V.

*Handwritten signature*

*Handwritten signature*

*Handwritten signature*  
*Handwritten signature*  
*Handwritten signature*  
*Handwritten signature*



022938	15/10/2014	Longarina Marca J.V.
016386	13/12/2007	Longarina Estofada c/ 4 Lugares
016387	13/12/2007	Longarina Estofada c/ 4 Lugares
021088	28/10/2013	Maca Ambulatorial
021090	28/10/2013	Maca Ambulatorial
027734	15/03/2017	Maca Simples c/ Grade Colch. e Suporte
018954	24/11/2009	Masscira Espiral 25 Kilos Trifasico 2 Cv
004458	12/11/2001	Mesa Aço p/ Máquina de Escrever c/ 2 Gavetas
013822	11/10/2002	Mesa Antopométrica
007742	12/11/2001	Mesa Cerejeira c/ 3 Gavetas
005529	12/11/2001	Mesa de Aço Pandim c/ 2 Gavetas
014091	08/05/2003	Mesa em Madeira Compensada
003865	12/11/2001	Mesa Madeira c/ 4 Gavetas
001388	12/11/2001	Mesa Madeira Envernizada
002877	12/11/2001	Mesa p/ Máquina de Escrever c/ 1 Gaveta
012924	12/04/2002	Mesa Secretária
002945	12/11/2001	Mesinha de Madeira Tipo Formica
014392	20/08/2003	Preparador Alimentos Siemsen
001526	12/11/2001	Turbo Circulador Arno

#### 10- VARREDOR DE RUA E ASPIRADOR DE FOLHAS

QUANTIDADE	DESCRIÇÃO DO BEM
02 unidades	Varredor de Rua
02 unidades	Aspirador de folhas

#### 11- CARRETA, CAÇAMBA E ROÇADEIRA

QUANT.	CHAPA	DATA DE AQUISIÇÃO	DESCRIÇÃO DO BEM
1	15161	16/07/05	Carreta metálica manual 3000kg Basculantes Fiagor
1	***	***	Caçamba
3	***	***	Carreta
5	***	***	Roçadeira

*Handwritten signature*

*Handwritten signature*

*Handwritten signature*



*Handwritten signature*

*Handwritten signature*

*Handwritten signature*



## 12- CARRETAS TANQUES

CHAPA	DATA DE AQUISIÇÃO	DESCRIÇÃO DO BEM
003724	12/11/2001	Tanque Reboque Espangedor 2500l
003722	12/11/2001	Tanque Reboque Pipa D'agua 2500l
10302	12/11/01	Tanquinho Fioreta

## 13- VERANEIO

CHAPA	PREFIXO	DESCRIÇÃO	PLACA	Nº CHASSI	COMBUSTÍVEL	DATA AQUISIÇÃO	ANO
***	***	Verancio	BUV-4749	***	Gasolina	***	***

## 14- VEÍCULOS DIVERSOS

CHAPA	PREFIXO	DESCRIÇÃO	PLACA	Nº CHASSI	COMBUSTÍVEL	DATA AQUISIÇÃO	ANO
18941	282	Ambulância Peugeot Boxer	DKI-8710	936ZCXMNCA	Diesel	24/11/09	2009/ 2010
***	***	Carro Belina	GMF-1753	***	***	***	***
12818	83	Carro Gol 1.0	DBA-3521	9BWCA05X92T 121391	Gasolina	26/03/02	2002
23208	292	Carro Gol 1.0	DKI-8715	9BWAA05U1BP 024210	Gasolina	26/02/15	2010/ 2011
10759	225	Carro Gol 2.0	DBA-1979	9BWCE05X91T1 64177	Gasolina	12/11/01	2001
***	***	Carro Quantum	FLA-2511	***	***	***	***
***	***	Carro Temptra	Sem placa	***	***	***	***
14244	158	Kombi com 3 portas e 12 lugares	DBA-3532	9BWGB07X43P 014724	Gasolina	23/09/03	2003
10802	226	Kombi	DBA-1980	9BWGB07XX1 PO17303	Gasolina	28/12/01	2001
20870	342	Moto Dafra 125	CRX-6269	95VB5D5DEM0 00220	Gasolina	29/08/13	2013/ 2014

Vitoria Aiane  
F

Val  
F



### 15- TRATOR 025

CHAPA	PREFIXO	DESCRIÇÃO	PLACA	Nº CHASSI	COMBUSTÍVEL	DATA AQUISIÇÃO	ANO
3733	025	Trator For Mod 6610	***	***	Diesel	12/11/2001	1995

### 16- TRATOR 034

CHAPA	PREFIXO	DESCRIÇÃO	PLACA	Nº CHASSI	COMBUSTÍVEL	DATA AQUISIÇÃO	ANO
3733	034	Trator For Mod 6600	***	***	Diesel	12/11/2001	1995

### 17- MICRO-ÔNIBUS 189 E 278

CHAPA	PREFIXO	DESCRIÇÃO	PLACA	Nº CHASSI	COMBUSTÍVEL	DATA AQUISIÇÃO	ANO
23203	189	Micro-ônibus Volare	CMW-3622	93PB37D2M6C0 16493	Diesel	26/02/2015	2005
27157	287	Micro-ônibus Volare	DKI-8708	93PB12E3P9C03 0694	Diesel	07/03/2013	2009

### 18- ÔNIBUS 183 E 185

CHAPA	PREFIXO	DESCRIÇÃO	PLACA	Nº CHASSI	COMBUSTÍVEL	DATA AQUISIÇÃO	ANO
125576	183	Ônibus Mercedes Benz O400	BTT-6557	9BM664231TC0 85517	Diesel	10/08/2005	1997
15184	185	Ônibus Mercedes Benz O400	BTT-6846	9BM664231VC0 86339	Diesel	10/08/2005	1997

### 19- ÔNIBUS 103, 233 E 236

CHAPA	PREFIXO	DESCRIÇÃO	PLACA	Nº CHASSI	COMBUSTÍVEL	DATA AQUISIÇÃO	ANO
-------	---------	-----------	-------	-----------	-------------	----------------	-----

Vitor AUV

da F

Handwritten signatures and a colorful graphic element.



3950	103	Ônibus Mercedes Benz	BPY-3829	3212200210006586	Diesel	12/11/2001	1966
11953	233	Ônibus Mercedes Benz	DBA-1988	9BM3840671B278293	Diesel	08/02/2002	2001
11956	236	Ônibus Mercedes Benz of 1417	DBA-1984	9BM3840671B278323	Diesel	08/02/2002	2001

## 20- CAMINHÃO 043

CHAPA	PREFIXO	DESCRIÇÃO	PLACA	Nº CHASSI	COMBUSTÍVEL	DATA AQUISIÇÃO	ANO
3943	043	Caminhão Mercedes Benz 1113	BFX-6868	34403312462389	Diesel	12/11/2001	1979

## 21- TRATOR 076

CHAPA	PREFIXO	DESCRIÇÃO	PLACA	Nº CHASSI	COMBUSTÍVEL	DATA AQUISIÇÃO	ANO
3741	076	Trator MF-235	***	***	Diesel	12/11/2001	1986

## 22- BENS DIVERSOS PARA DESCARTE AMBIENTALMENTE ADEQUADO

CHAPA	DATA DE AQUISIÇÃO	DESCRIÇÃO DO BEM
009438	12/11/2001	Armário Baixo 0,90x0,40x0,82
000211	12/11/2001	Armário de Madeira c/ 2 Portas
000612	12/11/2001	Armário de Madeira c/ 2 Portas
006728	12/11/2001	Armário de Madeira c/ 2 Portas
023044	27/10/2014	Armário rm Madeira Mdf
021446	17/12/2013	Armário Estante c/ 2 Portas Mdf
005584	12/11/2001	Armário Madeira c/ 2 Portas
027695	16/12/2016	Armário Madeira c/3 Prateleiras
024020	02/04/2015	Balcão ce Cozinha c/ 2 Portas e 3 Gavetas
011072	13/03/2002	Banco Peroba 4 X 4 Cm Tampo 2,2 Cm
002644	12/11/2001	Banqueta Madeira Envernizada
007566	12/11/2001	Banqueta Madeira Envernizada
007569	12/11/2001	Banqueta Madeira Envernizada

Vitor

Paulo

[Handwritten signature]

[Handwritten signature]

[Handwritten signature]





027369	01/08/2016	Berço de Madeira
027370	01/08/2016	Berço de Madeira
027371	01/08/2016	Berço de Madeira
027372	01/08/2016	Berço de Madeira
027373	01/08/2016	Berço de Madeira
027374	01/08/2016	Berço de Madeira
027375	01/08/2016	Berço de Madeira
027376	01/08/2016	Berço de Madeira
027377	01/08/2016	Berço de Madeira
027378	01/08/2016	Berço de Madeira
027379	01/08/2016	Berço de Madeira
027380	01/08/2016	Berço de Madeira
027381	01/08/2016	Berço de Madeira
027382	01/08/2016	Berço de Madeira
027383	01/08/2016	Berço de Madeira
000029	12/11/2001	Cadeira de Madeira
006247	12/11/2001	Cadeira de Madeira
000018	12/11/2001	Cadeira de Madeira Envernizada
000020	12/11/2001	Cadeira de Madeira Envernizada
000031	12/11/2001	Cadeira de Madeira Envernizada
000345	12/11/2001	Cadeira de Madeira Envernizada
001292	12/11/2001	Cadeira de Madeira Envernizada
001843	12/11/2001	Cadeira de Madeira Envernizada
002297	12/11/2001	Cadeira de Madeira Envernizada
003201	12/11/2001	Cadeira de Madeira Envernizada
009257	12/11/2001	Cadeira de Madeira Envernizada
009258	12/11/2001	Cadeira de Madeira Envernizada
002793	12/11/2001	Cadeira de Madeira Fixa Estofada
002832	12/11/2001	Cadeira de Madeira Simples
000422	12/11/2001	Cadeira Escolar c/ Apoio
002778	12/11/2001	Cadeira Fixa Estofada Estrutura de Madeira
018296	02/04/2009	Cadeira Giratória
001441	12/11/2001	Cadeira Madeira Envernizada
001477	12/11/2001	Cadeira Madeira Envernizada
002311	12/11/2001	Cadeira Madeira Envernizada
019539	03/02/2011	Cadeira Secretária Fixa
024671	16/11/2015	Cadeira Secretária Fixa em Tecido Preto
024680	16/11/2015	Cadeira Secretária Fixa em Tecido Preto
024675	16/11/2015	Cadeira Secretária Fixa Preta
014650	17/10/2003	Cadeira Secretária Giratória
024684	16/11/2015	Cadeira Secretária Giratória
010494	13/03/2002	Cadeiras de Madeira Reforçada Cedrilho

Vitor A. A. A.

*[Handwritten signature]*

F

*[Handwritten signature]*

*[Handwritten signature]*  
oal  
7



010500	13/03/2002	Cadeiras de Madeira Reforçada Cedrilho
010506	13/03/2002	Cadeiras de Madeira Reforçada Cedrilho
010513	13/03/2002	Cadeiras de Madeira Reforçada Cedrilho
010528	13/03/2002	Cadeiras de Madeira Reforçada Cedrilho
000120	12/11/2001	Cadeirinha de Madeira Branca
000392	12/11/2001	Cadeirinha de Madeira Branca
000118	12/11/2001	Cadeirinha de Madeira Branca
000224	12/11/2001	Cadeirinha de Madeira Branca
000249	12/11/2001	Cadeirinha de Madeira Branca
013483	05/08/2002	Caixa Térmica Giardino Azul de 30litros
027778	10/02/2017	Conexão Gota c/ Pé Cinza
022650	08/09/2014	Estante Casinha Mdf
023553	03/12/2014	Estante c/ Reforço
013457	29/05/2002	Mesa c/ 2 Gavetas
002624	12/11/2001	Mesa c/ 3 Gavetas
007743	12/11/2001	Mesa Cerejeira c/ 3 Gavetas
002113	12/11/2001	Mesa de Madeira
003627	12/11/2001	Mesa de Madeira
000743	12/11/2001	Mesa de Madeira c/ 2 Gavetas
1543	12/11/2001	Mesa de Madeira c/ 2 Gavetas
1871	12/11/2001	Mesa de Madeira c/ 2 Gavetas
007646	12/11/2001	Mesa de Madeira c/ 2 Gavetas
020118	18/07/2012	Mesa de Madeira c/ 6 Gavetas
007638	12/11/2001	Mesa de Madeira c/ 2 Gavetas Verde
001374	12/11/2001	Mesa de Madeira Envernizada c/ 4 Gavetas
001509	12/11/2001	Mesa de Madeira Formica
007625	12/11/2001	Mesa de Madeira Med. 2,20x0,70x0,80 Mts
001962	12/11/2001	Mesa Madeira c/ 3 Gavetas
006738	12/11/2001	Mesa Madeira c/ 3 Gavetas
001455	12/11/2001	Mesa Madeira Envernizada
001823	12/11/2001	Mesa p/ Telefone
013712	11/10/2002	Mesa p/ Computador
013746	11/10/2002	Mesa p/ Reuniao Canto Oval
027247	05/07/2016	Mesa Redonda Adulta
004623	12/11/2001	Mesa Retangular p/ 6 Lugares
013281	11/04/2002	Mesa Tipo Rack p/ Computador
000090	12/11/2001	Mesinha de Madeira
000439	12/11/2001	Mesinha de Madeira Creme
000941	12/11/2001	Mesinha de Madeira c/ 1 Gaveta
000584	12/11/2001	Mesinha De Madeira Cor Azul
10866	16/03/2002	Suporte de CPU
010863	16/03/2002	Suporte p/ CPU

Vitoriano

Handwritten signatures and initials, including a large signature and the word "val" written vertically.





024024	26/02/2015	Suporte p/ CPU
024025	26/02/2015	Suporte p/ CPU
010773	12/11/2001	Suporte p/ CPU e Estabilizador
011629	28/12/2001	Suporte p/ CPU e Estabilizador
007816	12/11/2001	Trocador de Roupa c/ 4 Portas

*Handwritten signatures and initials*

*Handwritten signatures and initials*



## ANEXO II - LOTES AVALIADOS

### 1- ITENS ELETRÔNICOS

**Observações:** Itens eletrônicos variados, como videocassetes, DVDs, máquinas de escrever, monitores, CPUs, câmeras fotográficas, impressoras, telefones, televisores e outros, que se encontram danificados e/ou obsoletos, considerados inservíveis devido seu longo período de uso e cuja manutenção/recuperação é onerosa.

**Avaliação da Comissão:** Antieconômico.

**Tipo de venda:** Sucata.

**Valor da Avaliação/ Lance Mínimo:** R\$ 0,70/Kg (setenta centavos) o quilo.

**Peso do Lote:** aproximadamente 3.000 (três mil) quilos.



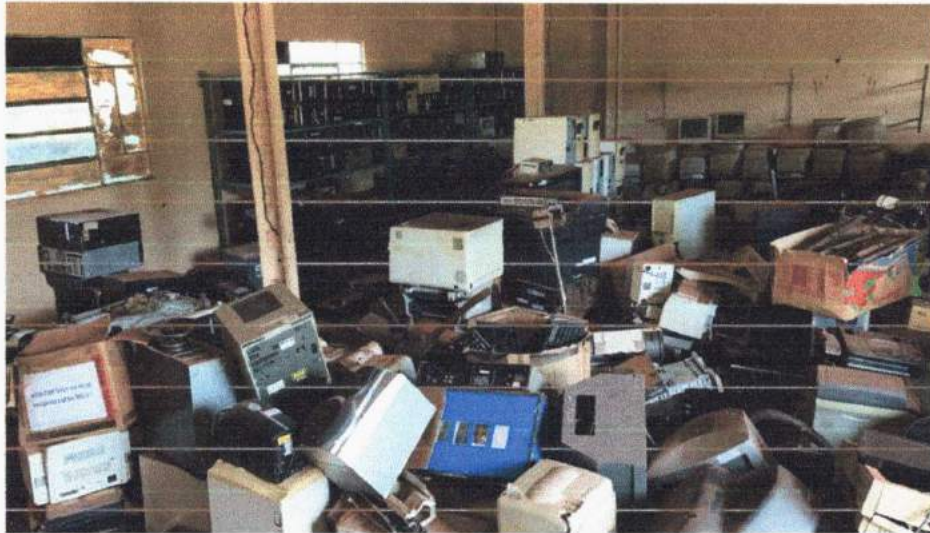

## 2- SUCATA MISTA

**Observações:** Lote com armários, arquivo e estante de aço, 2 (duas) caixas d'água e 1 (uma) betoneira; bens esses que se encontram quebrados, enferrujados ou danificados, impossibilitando seu uso.

**Avaliação da Comissão:** Irrecuperável.

**Tipo de venda:** Sucata.

**Valor da Avaliação/ Lance Mínimo:** R\$ 1,00/Kg (um real) o quilo.

**Peso do Lote:** aproximadamente 3.000 (três mil) quilos.



Vitor Alan

Paulo

Handwritten signatures and a colorful logo.

### 3- AR CONDICIONADO

**Observações:** Lote de ar condicionados de janela, condensadora e evaporadora de ar tipo split, que se encontram queimados, cuja recuperação é inviável.

**Avaliação da Comissão:** Antieconômico.

**Tipo de venda:** Sucata.

**Valor da Avaliação/ Lance Mínimo:** R\$ 1,20/Kg (um real e vinte centavos) o quilo.

**Peso do Lote:** aproximadamente 2.500 (dois mil e quinhentos) quilos.



### 4- SUCATA DE FERRAMENTAS

**Observações:** Lote de compressores, cortadores de grama, podadores, sopradores e roçadeiras costais, dentre outras ferramentas, que se encontram danificados, impossibilitando seu uso.

**Avaliação da Comissão:** Antieconômico.

**Tipo de venda:** Sucata.

**Valor da Avaliação/ Lance Mínimo:** R\$ 2,00/Kg (dois reais) o quilo.

**Peso do Lote:** aproximadamente 500 (quinhentos) quilos.

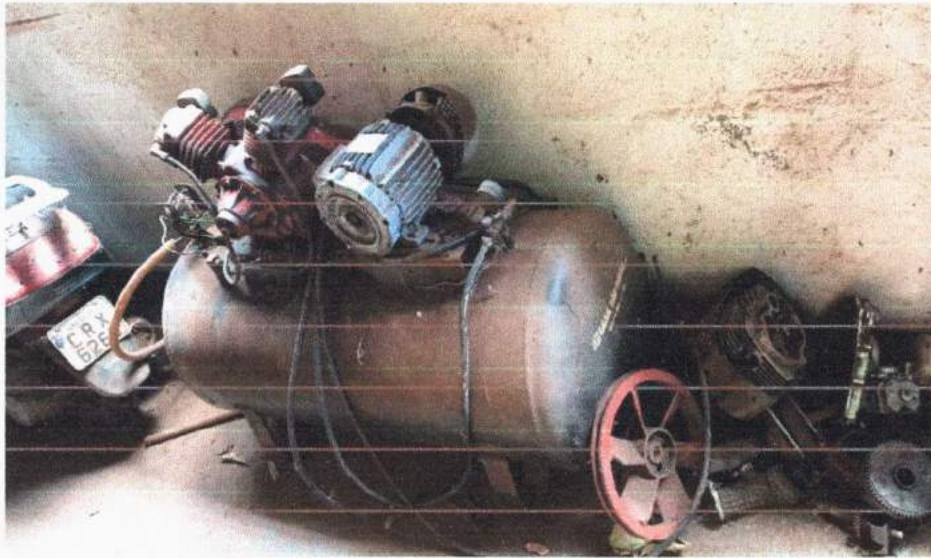

## 5- REFRIGERADORES

**Observações:** Lote de refrigeradores, bebedouros, freezers que se encontram danificados e, portanto, inservíveis para uso da Administração Pública, cuja recuperação é antieconômica.

**Avaliação da Comissão:** Antieconômico.

**Tipo de venda:** Sucata.

**Valor da Avaliação/ Lance Mínimo:** R\$ 1,00/Kg (um real) o quilo.

Vitor  
Rafael  
K

Paulo

Handwritten signatures and a colorful logo consisting of a grid of squares in various colors.



Peso do Lote: aproximadamente 1.000 (mil) quilos.



#### 6- PNEUS 1100/22 DIRECIONAL RADIAL

**Observações:** Lote vencido de pneus 1100/22 direcional radial, impossibilitando o uso por parte da Administração Pública.

**Avaliação da Comissão:** Ociosos.

**Valor da Avaliação/ Lance Mínimo:** R\$ 25.850,00 (vinte e cinco mil, oitocentos e cinquenta reais) o lote.



*Ulisses* *de* *F*

*oml.*



*val*



## 7- MAQUINÁRIOS DE CARPINTARIA

**Observações:** Lote de equipamentos e maquinários do setor de Carpintaria, atualmente desativado. Os mesmos não são mais utilizados pela Administração Pública e sua manutenção torna-se onerosa.

**Avaliação da Comissão:** Antieconômico.

**Tipo de venda:** Sucata.

**Valor da Avaliação/ Lance Mínimo:** R\$ 15.000,00 (quinze mil reais) o lote.



Vicente Amorim

F

Ant.



Ant.

F



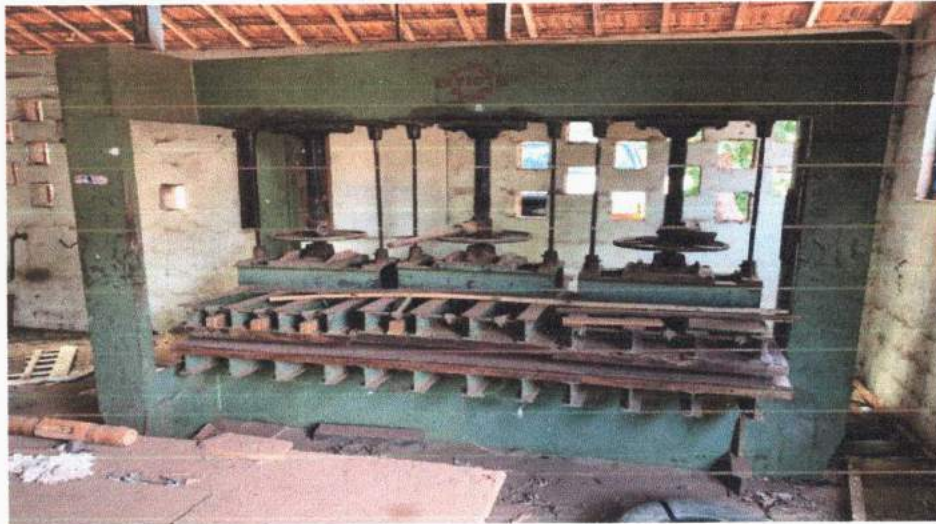

Vitor MAN *[Signature]*

*[Signature]*

*[Signature]*





Vitor MAN da F

OMK

Handwritten signature and logo



*Vitoria Marchetti*

*F*

*Om*



*val*

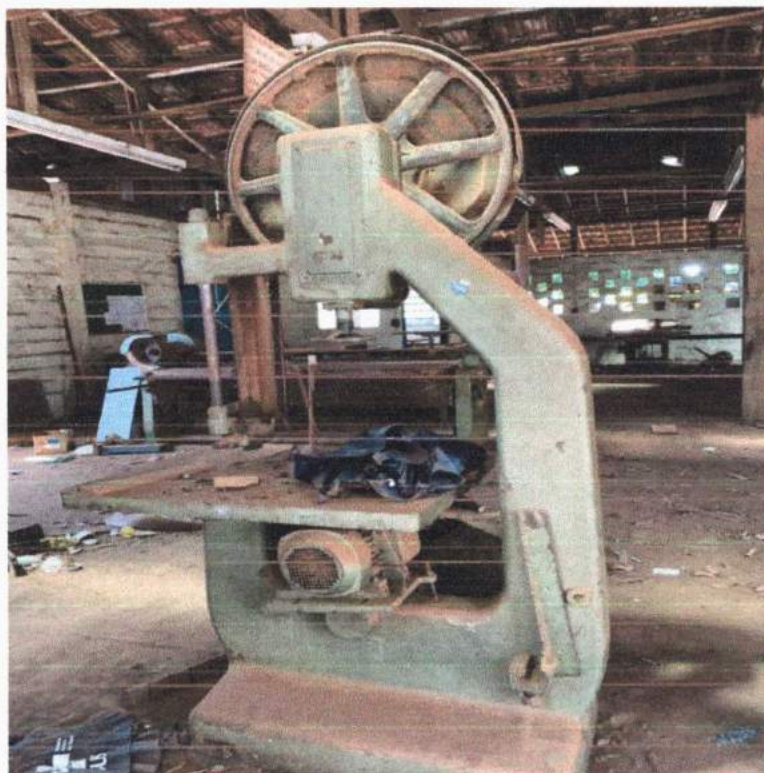

*Vitor Alan da F*

*Am.*  
*Val*



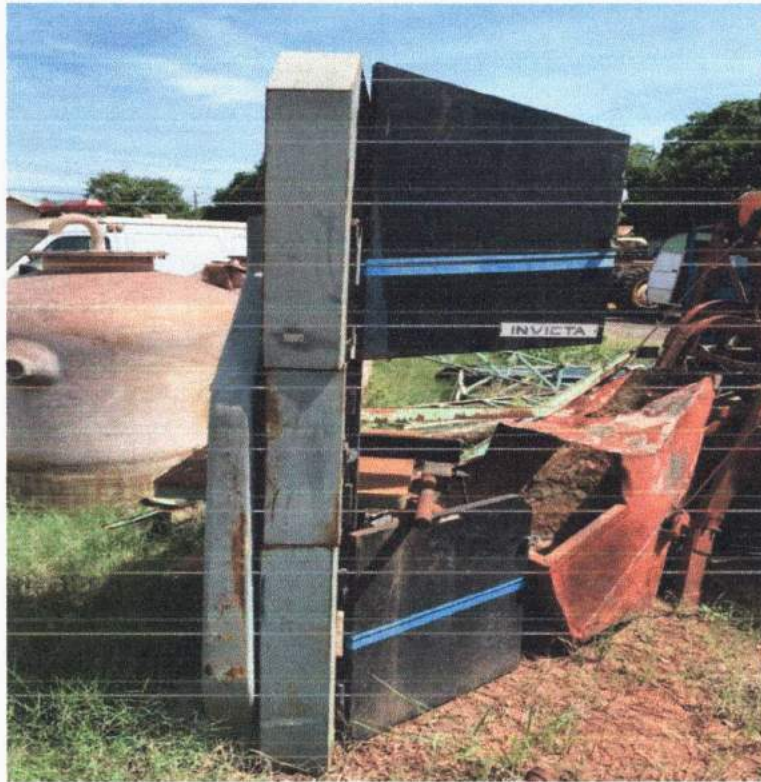

#### 8- CADEIRAS, CARTEIRAS E MESAS

**Observações:** Lote de cadeiras, carteiras e mesas e afins, danificadas e consideradas impróprias para o uso da Administração Pública.

**Avaliação da Comissão:** Irrecuperável.

**Tipo de venda:** Sucata.

**Valor da Avaliação/ Lance Mínimo:** R\$ 0,50/Kg (cinquenta centavos) o quilo.

**Peso do Lote:** aproximadamente 5.000 (cinco mil) quilos.





Vitor ALM de F

Om2





## 9- MOBILIÁRIO EM GERAL

**Observações:** Corresponde a bens de natureza diversa como, itens da cozinha piloto (fogão, liquidificador industrial, cortador de frios, entre outros), bem como armários e mesas de madeira, balanças, bicicletas, longarinas, cadeiras de rodas, macas ambulatoriais e afins. Itens esses que, embora alguns apresentem bom estado de conservação e, outros danificados, estão impróprios para uso da Administração Pública.

**Avaliação da Comissão:** Antieconômico.

**Tipo de venda:** Sucata.

**Valor da Avaliação/ Lance Mínimo:** R\$ 1.900,00 (mil e noventos reais) o lote.





#### 10- VARREDOR DE RUA E ASPIRADOR DE FOLHAS

**Observações:** Lote com dois varredores de rua e dois aspiradores de folhas, considerados inservíveis ao uso da Administração Pública devido seu estado de conservação, cuja recuperação/manutenção torna-se inviável.

**Avaliação da Comissão:** Antieconômico.

**Tipo de venda:** Sucata para desmanche.

**Valor da Avaliação/ Lance Mínimo:** R\$ 12.000,00 (doze mil reais) o lote.



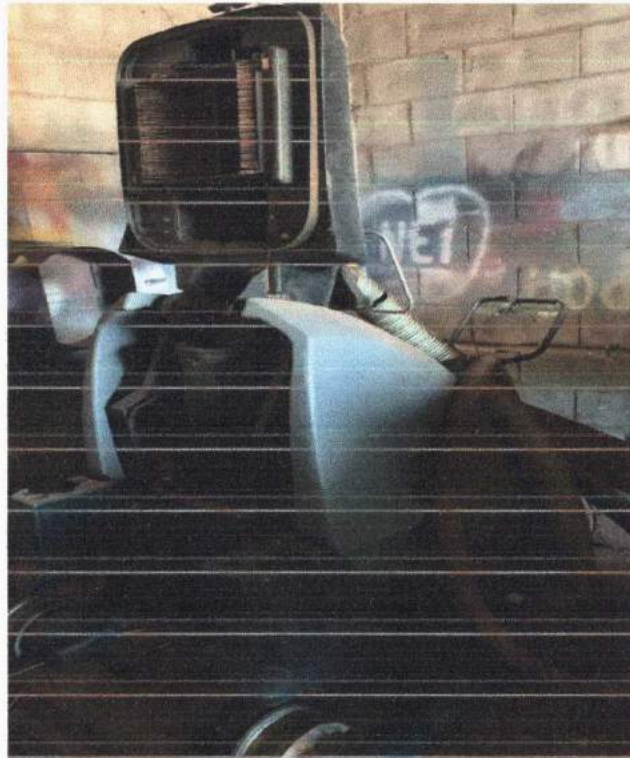

VITOR ALVARO *[Signature]*

F—

*[Handwritten signatures and initials]*  
*[Colorful logo]*



### 11- CARRETA, CAÇAMBA E ROÇADEIRA

**Observações:** Lote com 4 carretas, 1 caçamba, 5 roçadeiras, danificadas e consideradas impróprias para o uso da Administração Pública.

**Avaliação da Comissão:** Antieconômico.

**Tipo de venda:** Sucata.

**Valor da Avaliação/ Lance Mínimo:** R\$ 4.000,00 (quatro mil reais) o lote.



Vitoria Ann 9.7 F

Amz.



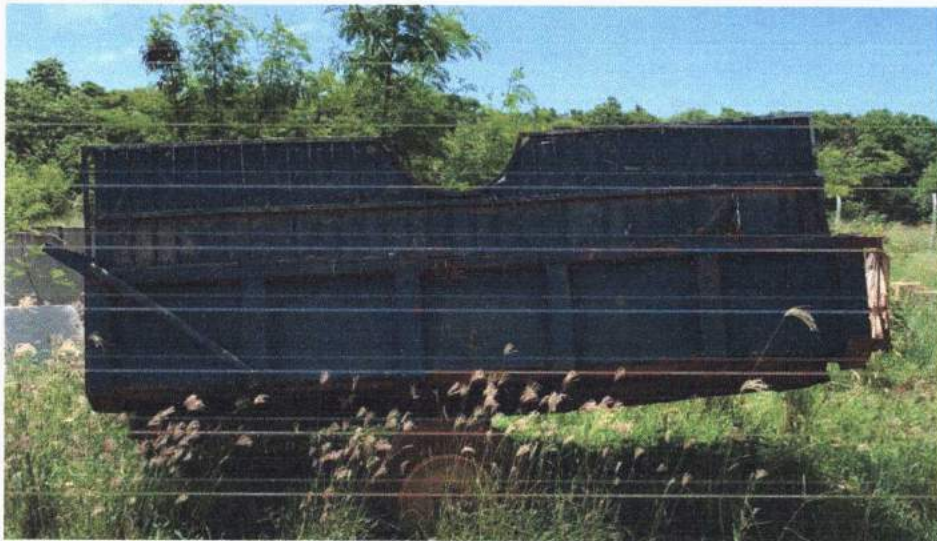

*Victor Almeida F.*

*Om?*

*Val F.*



Vista por M. R.

Prof.





## 12- CARRETAS TANQUES

**Observações:** Lote de três carretas tanques antigas, danificadas e consideradas impróprias para o uso da Administração Pública, devido seu atual estado de conservação e uso prolongado.

**Avaliação da Comissão:** Irrecuperável.

**Tipo de venda:** Sucata.

**Valor da Avaliação/ Lance Mínimo:** R\$ 2.500,00 (dois mil e quinhentos reais) o lote.

Vitoriano

Am2.



Val  
7



Vitor Alan

com.



val  
7



### 13- VERANEIO

**Observações:** Lote de um veículo, tipo Veraneio, danificada e considerada imprópria para o uso da Administração Pública, devido seu atual estado de conservação.  
**Avaliação da Comissão:** Antieconômico.

**Tipo de venda:** Sucata para desmanche.

**Valor da Avaliação/ Lance Mínimo:** R\$ 2.000,00 (dois mil reais) o lote.



Vitor Avar dh F

Ortiz







#### 14- VEÍCULOS DIVERSOS

**Observações:** Lote com 10 (dez) veículos, entre motocicleta, utilitário e carro de passeio, considerados inservíveis para o uso da Administração Pública, devido seu longo período de uso, atual estado de conservação e elevados custos de manutenção.

**Avaliação da Comissão:** Irrecuperável.

**Tipo de venda:** Sucata para desmanche.

**Valor da Avaliação/ Lance Mínimo:** R\$ 10.000,00 (dez mil reais) o lote.





VITÓRIA ALVARO [Handwritten signature]

[Handwritten signature]

[Handwritten signature]



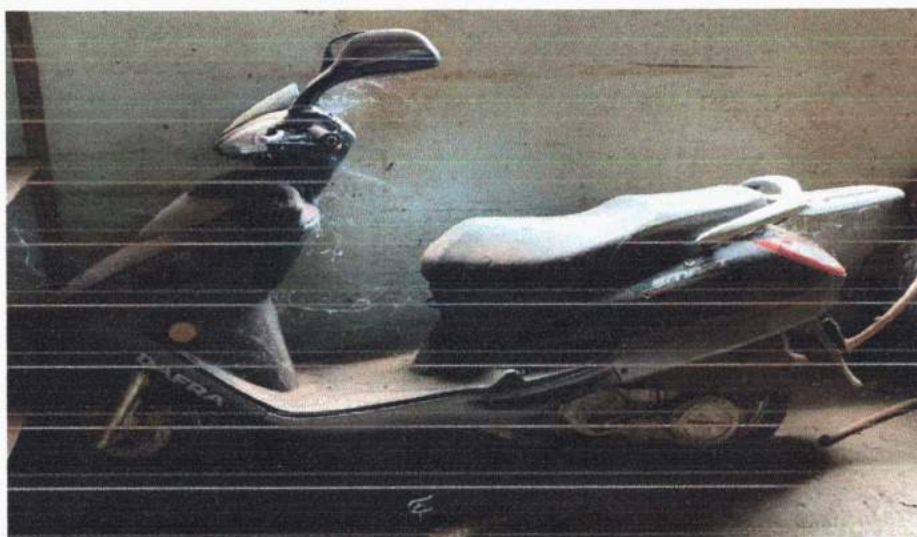

Vitoria Alan

F

Om?



Vitoriano  
F

om?

#### 15- TRATOR 025

**Observações:** Lote de um trator antigo, danificado e considerado inservível devido seu atual estado de conservação e, portanto, impróprio para o uso da Administração Pública.

**Avaliação da Comissão:** Antieconômico.

**Tipo de venda:** Sucata para desmanche.

**Valor da Avaliação/ Lance Mínimo:** R\$ 5.000,00 (cinco mil reais) o lote.



#### 16- TRATOR 034

**Observações:** Lote de um trator antigo, danificado e considerado inservível devido seu atual estado de conservação e, portanto, impróprio para o uso da Administração Pública.

**Avaliação da Comissão:** Antieconômico.

**Tipo de venda:** Sucata para desmanche.

**Valor da Avaliação/ Lance Mínimo:** R\$ 5.000,00 (cinco mil reais) o lote.



#### 17- MICRO-ÔNIBUS 189 E 278

**Observações:** Lote de dois micro-ônibus antigos, ambos sem motor, considerados inservíveis, devido seu uso prolongado e estado de conservação atual, representando altos custos para sua manutenção e portanto, inviável para o uso da Administração Pública.

**Avaliação da Comissão:** Irrecuperável.

**Tipo de venda:** Sucata para desmanche.

**Valor da Avaliação/ Lance Mínimo:** R\$ 8.000,00 (oito mil reais) o lote.



*Victor...*

*Om?*

*val 4*



#### 18- ÔNIBUS 183 E 185

**Observações:** Lote de dois ônibus antigos, sendo um deles com o motor fundido e outro sem motor, sem documentação, ambos danificados devido seu uso prolongado e estado de conservação atual, representando altos custos para sua manutenção e portanto, inviável para o uso da Administração Pública.

**Avaliação da Comissão:** Irrecuperável.

**Tipo de venda:** Sucata para desmanche.

**Valor da Avaliação/ Lance Mínimo:** R\$ 20.000,00 (vinte mil reais) o lote.



Vitoria Maria da F

Ornel





**19- ÔNIBUS 103, 233 E 236**

**Observações:** Lote de 3 (três) ônibus antigos, danificados devido seu uso prolongado e estado de conservação atual, representando altos custos para sua manutenção e portanto, inviável para o uso da Administração Pública.

**Avaliação da Comissão:** Irrecuperável.

**Tipo de venda:** Sucata para desmanche.

**Valor da Avaliação/ Lance Mínimo:** R\$ 18.000,00 (dezoito mil reais) o lote.



*Vitor MAR* *da F*

*Omz.*

*Val*  
*7*





## 20- CAMINHÃO 043

**Observações:** Lote com 1 (um) caminhão sem câmbio, danificado devido seu uso prolongado e estado de conservação atual, representando altos custos para sua manutenção e portanto, inviável para o uso da Administração Pública.

**Avaliação da Comissão:** Irrecuperável.

**Tipo de venda:** Sucata para desmanche.

**Valor da Avaliação/ Lance Mínimo:** R\$ 5.000,00 (cinco mil reais) o lote.



#### 21- TRATOR 076

**Observações:** Lote de um trator sem motor, bastante danificado devido seu uso prolongado e estado de conservação atual, representando altos custos para sua manutenção e portanto, inviável para o uso da Administração Pública.

**Avaliação da Comissão:** Irrecuperável.

**Tipo de venda:** Sucata para desmanche.

**Valor da Avaliação/ Lance Mínimo:** R\$ 2.000,00 (dois mil reais) o lote.



Vitor da Silva

Emil





## 22 – BENS DIVERSOS PARA DESCARTE AMBIENTALMENTE ADEQUADO

**Observações:** Lote de bens diversos, em madeira MDF, muito antigos, deteriorados e danificados que, devido seu uso prolongado e estado atual de conservação impossibilita sua utilização pela Administração Pública. Assim, conforme a avaliação da comissão determinou-se o descarte final ambientalmente adequada dos mesmos.

**Avaliação da Comissão:** Irrecuperável.





VITOR ALAN

da R

Amz.



val  
a



**VII - ENCERRAMENTO**

Tendo encerrado os trabalhos de avaliação, lavramos o presente Laudo Técnico de Avaliação com as páginas numeradas sequencialmente, impressas e rubricadas por todos os integrantes da Comissão Avaliadora.

Firmamento o presente,

Ilha Solteira, 10 de fevereiro de 2022.

Sebastião Arosti  
*Presidente*

*Sebastião Arosti*  
RG: 8.079.117 SSP/SP  
Diretor Municipal de Transportes  
Ilha Solteira

Maraisa Dias Cruz  
*Secretária*

*Maraisa Dias Cruz*  
Matricula 16.899  
Cargo de Divisão de  
Arquitetura e Patrimônio  
Prefeitura Municipal de Ilha Solteira

Carlos Alberto Dias  
*Membro*

*Carlos Alberto Dias*

Anderson da Cruz Rodrigues  
*Membro*

*Anderson da Cruz Rodrigues*  
ANDERSON DA C. RODRIGUES  
Pg. Administrativa  
RG: 08.100.004-8-SP

Valdir de Oliveira  
*Membro*

*Valdir Oliveira*

Vitor Dário Zanata  
*Membro*

*Vitor Dário Zanata*

José Alan Nunes Campos  
*Membro*

*José Alan Nunes Campos*

Marcos Augusto Oliveira Ribeiro  
*Membro*

*Marcos Augusto Oliveira Ribeiro*

Francisco Carlos Vilela dos Reis  
*Membro*

*Francisco Carlos Vilela dos Reis*

Nilson Garcia Prado  
*Membro*

*Nilson Garcia Prado*



*Vitor*

*[Handwritten signature]*

*[Handwritten signature]*